INNI E CANZONI DELLA PATRIA FASCISTA

INNI E CANZONI

DELLA PATRIA :: FASCISTA ::

FASCI ITALIANI ALL'ESTERO

ROMA - Anno XI

Stamperia Musicale U. FANFANI
Roma - Viale Reg. Margherita, 86 - 1933 XI

MARCIA REALE

Viva il Re!
Viva Il Re!
Viva il Re!

Del suo nome ne la gloria
ha l'Italia la Sua storia,
nel Suo nome di Savoia
è racchiuso tutto il suo avvenir.

Nei momenti tristi di perigli
sempre Egli ha vegliato sui suoi figli;
viva il Re che della nostra Italia bella
è simbolo di gloria e libertà.

Nel Suo glorioso nome
i nosti padri un giorno
sfidarono la morte
stretti ai Suoi padri intorno.

Oggi è alfin l'Italia
libera dai monti al mar,
schiavi i figli
più non vede a lacrimar ...

Ma se da lungi un giorno
ritornasse l'oppressor,
al nostro Re d'intorno
lotteremo con onor!

Marcia Reale

Musica di G. GABETTI

FANFARA

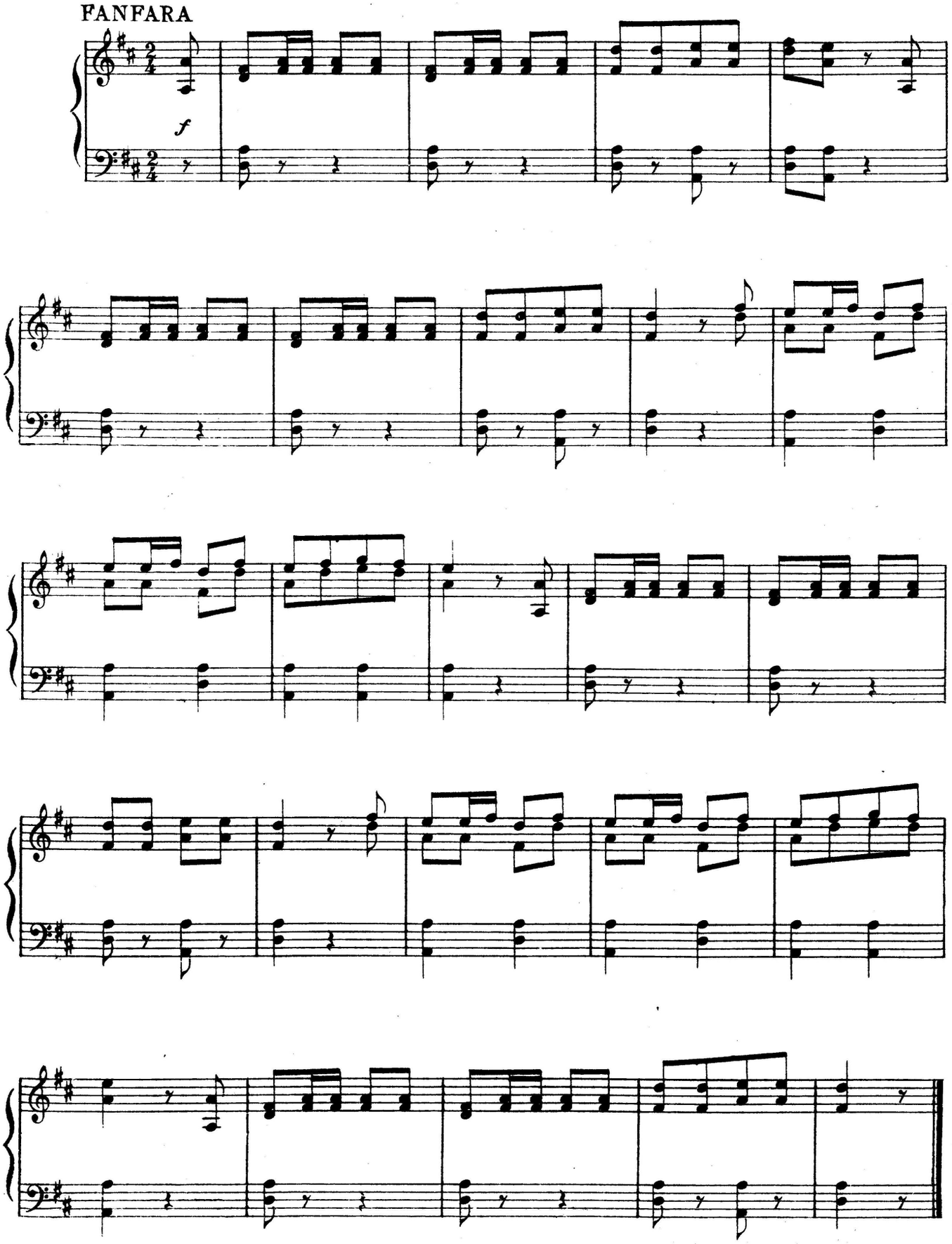

MARCIA

Allegro

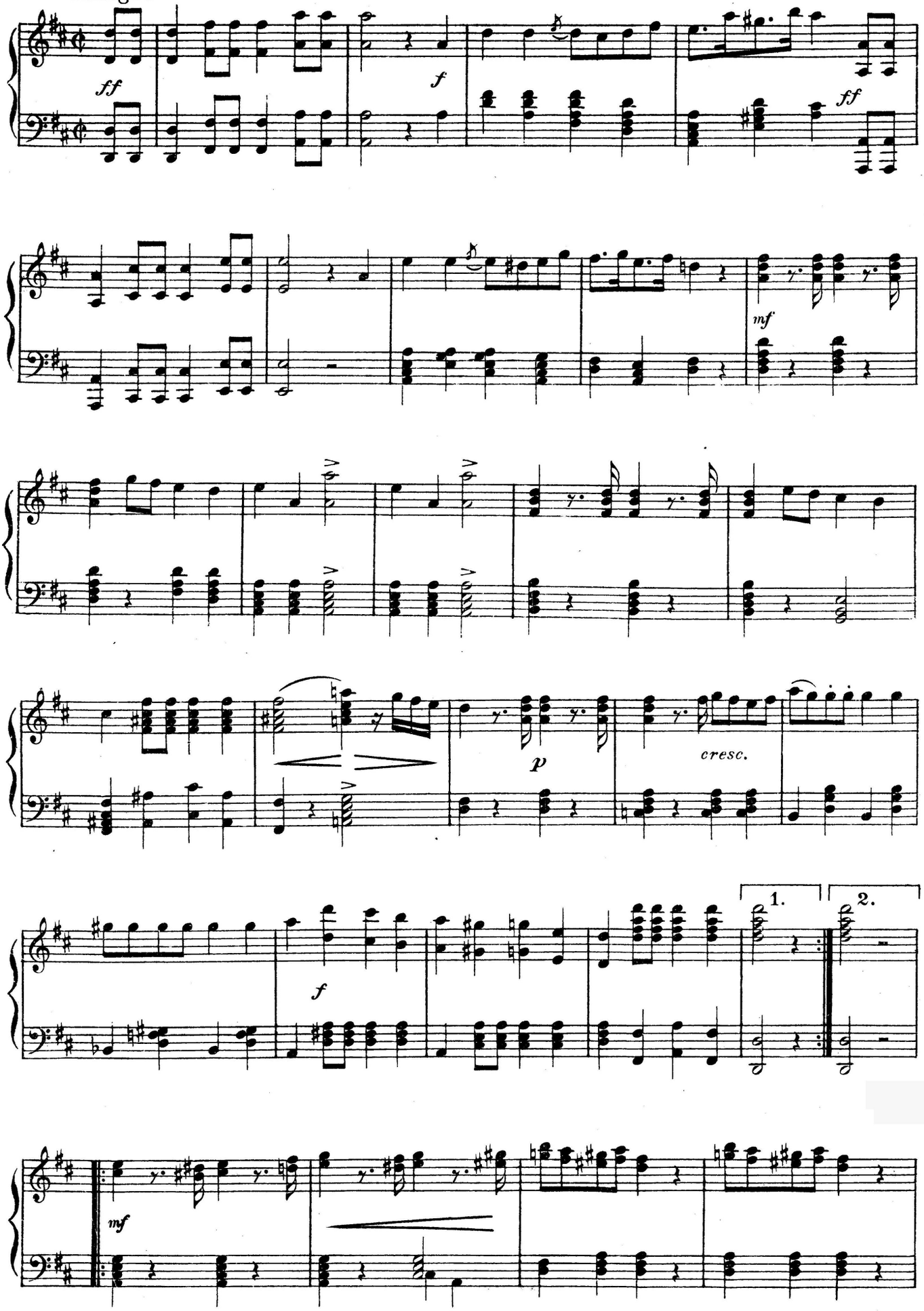

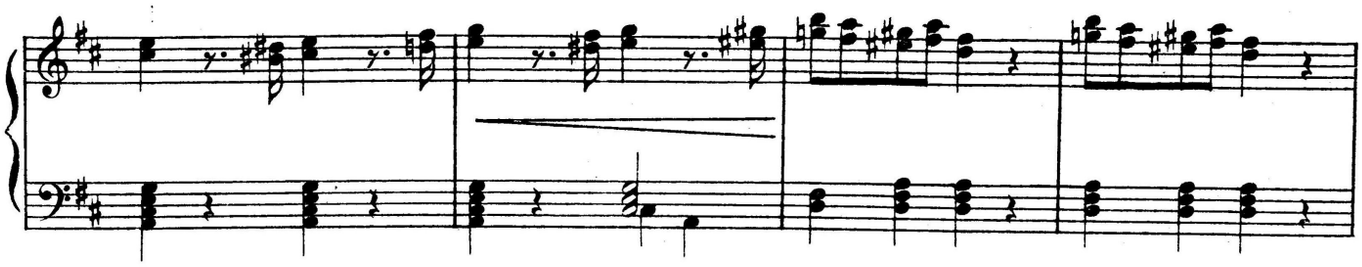

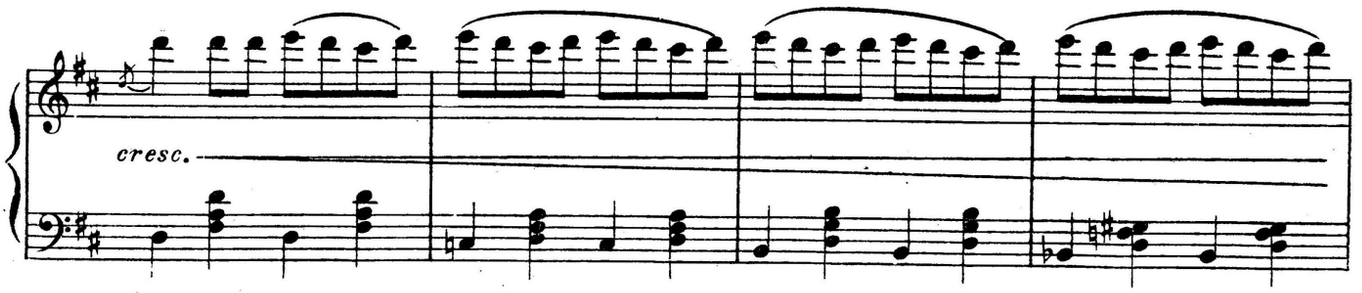
cresc.

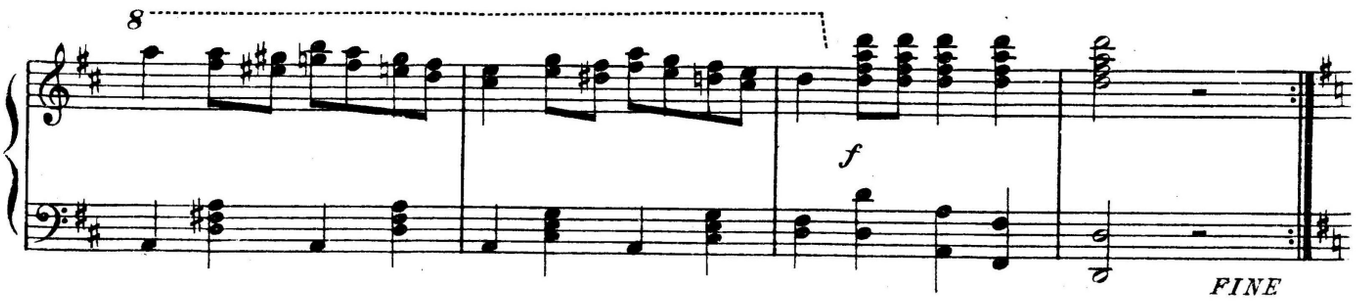
8
f
FINE

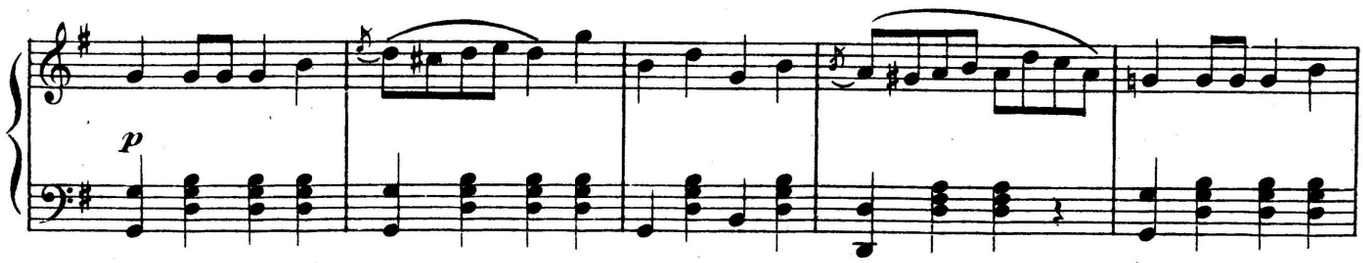
p

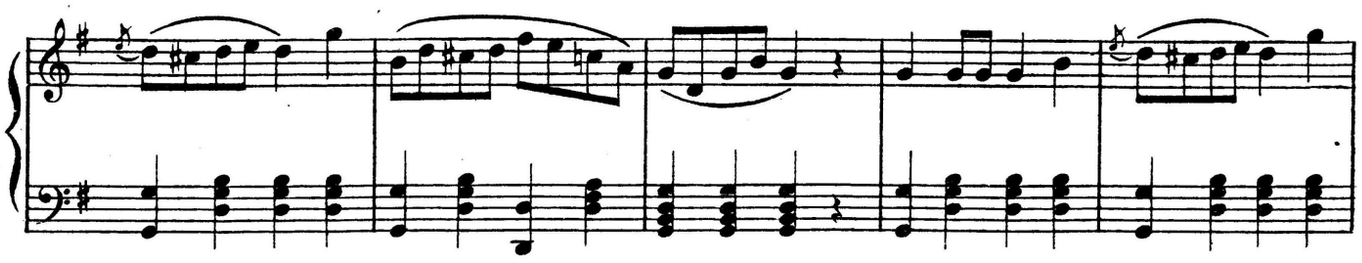

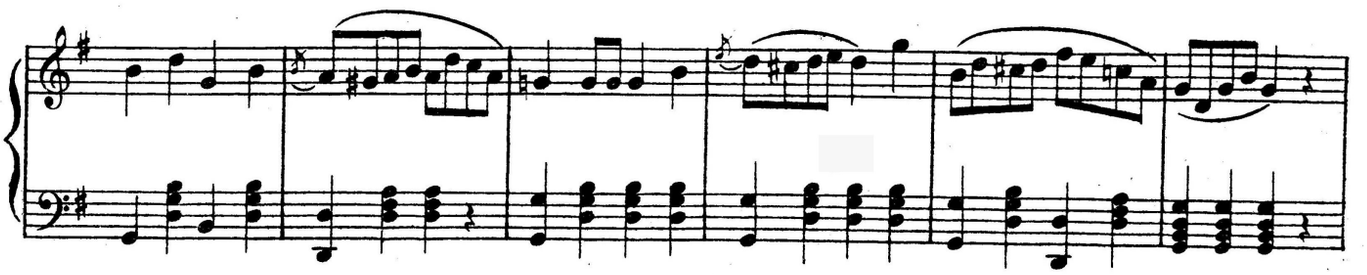

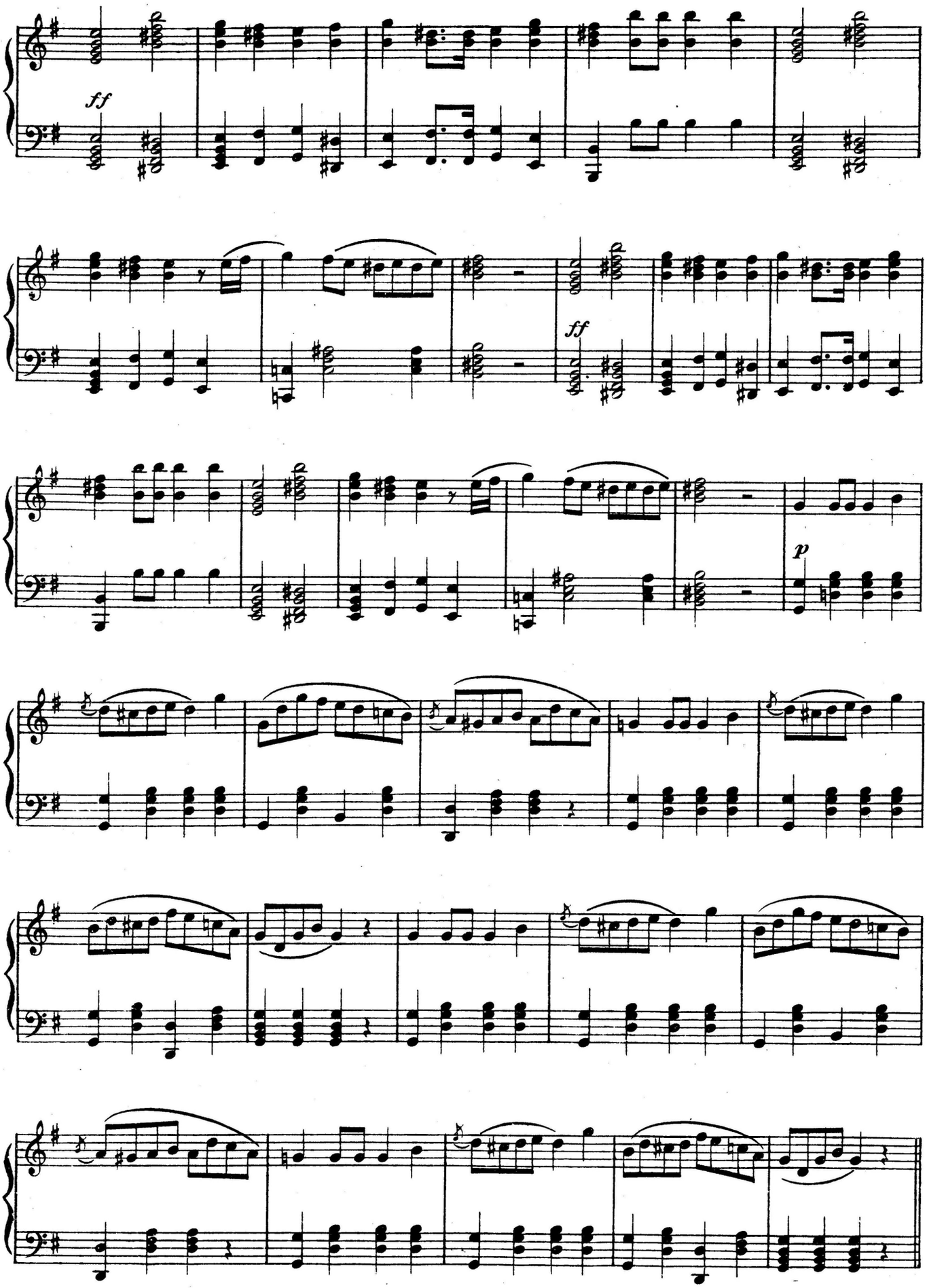
ff
ff
p
D. C. alla Fine

Inno Sardo

Parole del Prof. Dott. V° ANGIUS

Musica di GIOVANNI GONELLA

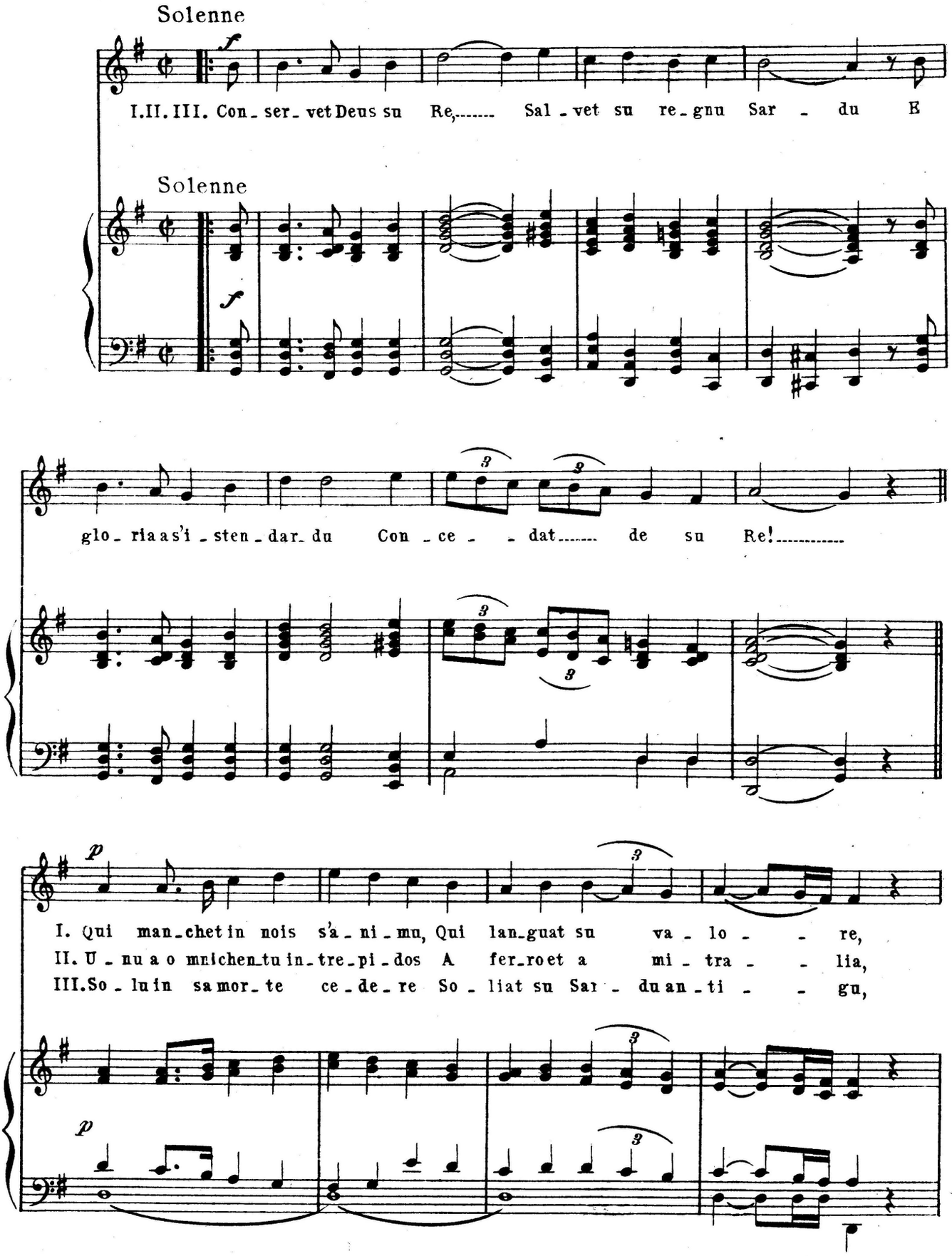

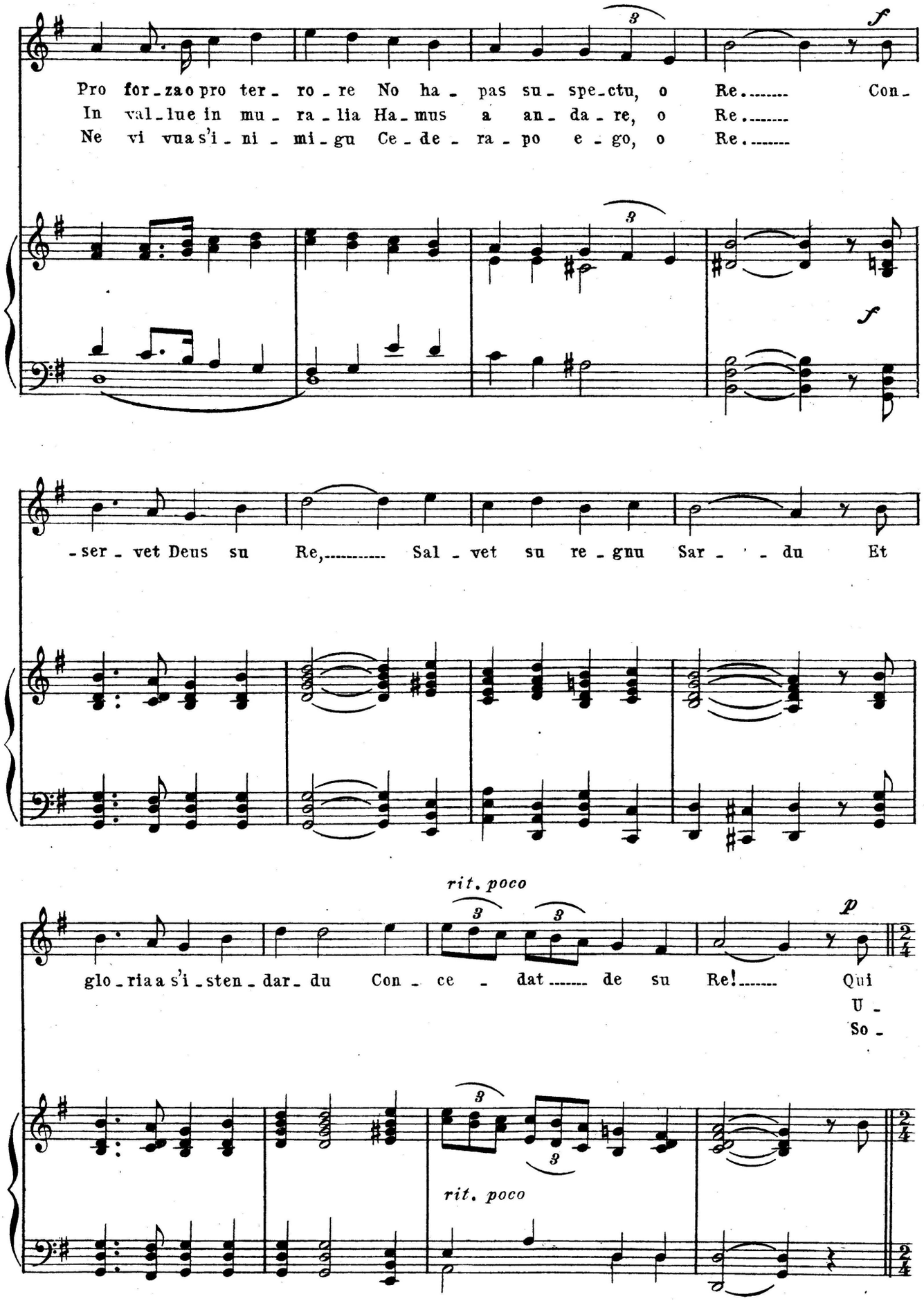
Pro for_zaopro ter_ro_re No ha_pas su_spe_ctu, o Re..... Con_
In val_lue in mu_ra_lia Ha_mus a an_da_re, o Re.....
Ne vi vuas'i_ni_mi_gu Ce_de_ra_po e_go, o Re.....
f
f
_ser_vet Deus su Re,..... Sal_vet su re_gnu Sar_ _du Et
rit. poco
p
glo_riaa s'i_sten_dar_du Con_ce_dat..... de su Re!..... Qui
U_
So_
rit. poco

Allegretto

man-chet in nois s'a-ni-mu, Qui lan-guat su va-lo- -re, Pro
nuao mni chen tu in-tre-pi-dos A fer-ro et a mi-tra- -lia, In
luin sa mor-te ce-de-re So-liat su sar-du an-ti- -gu, Ne

Allegretto

rall. *Per finire*

for-za pro ter-ro- -re No ha-pas su-spe-ctu, o Re! Con-
val-lu e, in mu-ra- -lia Ha-mus a an-da-re, o Re!
vi-vu a s'i-ni-mi- -gu Ce-de-ra po e-go, o Re!

rall.

-ser-vet Deus su Re,---------- Sal-vet su re-gnu Sar-du E

rit. molto

glo-ria a s'is-ten-dar-du Con-ce-dat------ de su Re!----------

rit. molto

«GIOVINEZZA!»

Inno Ufficiale del Partito Nazionale Fascista

Salve, o popolo d'Eroi,
Salve, o Patria immortale!
Son rinati i figli tuoi
Con la fe' nell'ideale!

Il valor de' tuoi guerrieri,
La virtù dei pionieri,
La vision de l'Alighieri
Oggi brilla in tutti i cuor!

Giovinezza, giovinezza,
Primavera di bellezza,
Della vita nell'asprezza
Il tuo canto squilla e va!

Dell'Italia nei confini
Son rifatti gli Italiani;
Li ha rifatti Mussolini
Per la guerra di domani,

Per la gioia del lavoro
Per la pace e per l'alloro,
Per la gogna di coloro
Che la Patria rinnegar.

Giovinezza, giovinezza,
Primavera di bellezza,
Della vita nell'asprezza
Il tuo canto squilla e va!

I poeti e gli artigiani,
I signori e i contadini,
Con orgoglio d'Italiani
Giuran fede a Mussolini.

Non v'è povero quartiere
Che non mandi le sue schiere,
Che non spieghi le bandiere
Del fascismo redentor!

Giovinezza, giovinezza,
Primavera di bellezza,
Della vita nell'asprezza
Il tuo canto squilla e va!

Per gentile concessione degli Autori.

Giovinezza!

Inno ufficiale P.N.F.

Versi di SALVATOR GOTTA **Musica di GIUSEPPE BLANC**

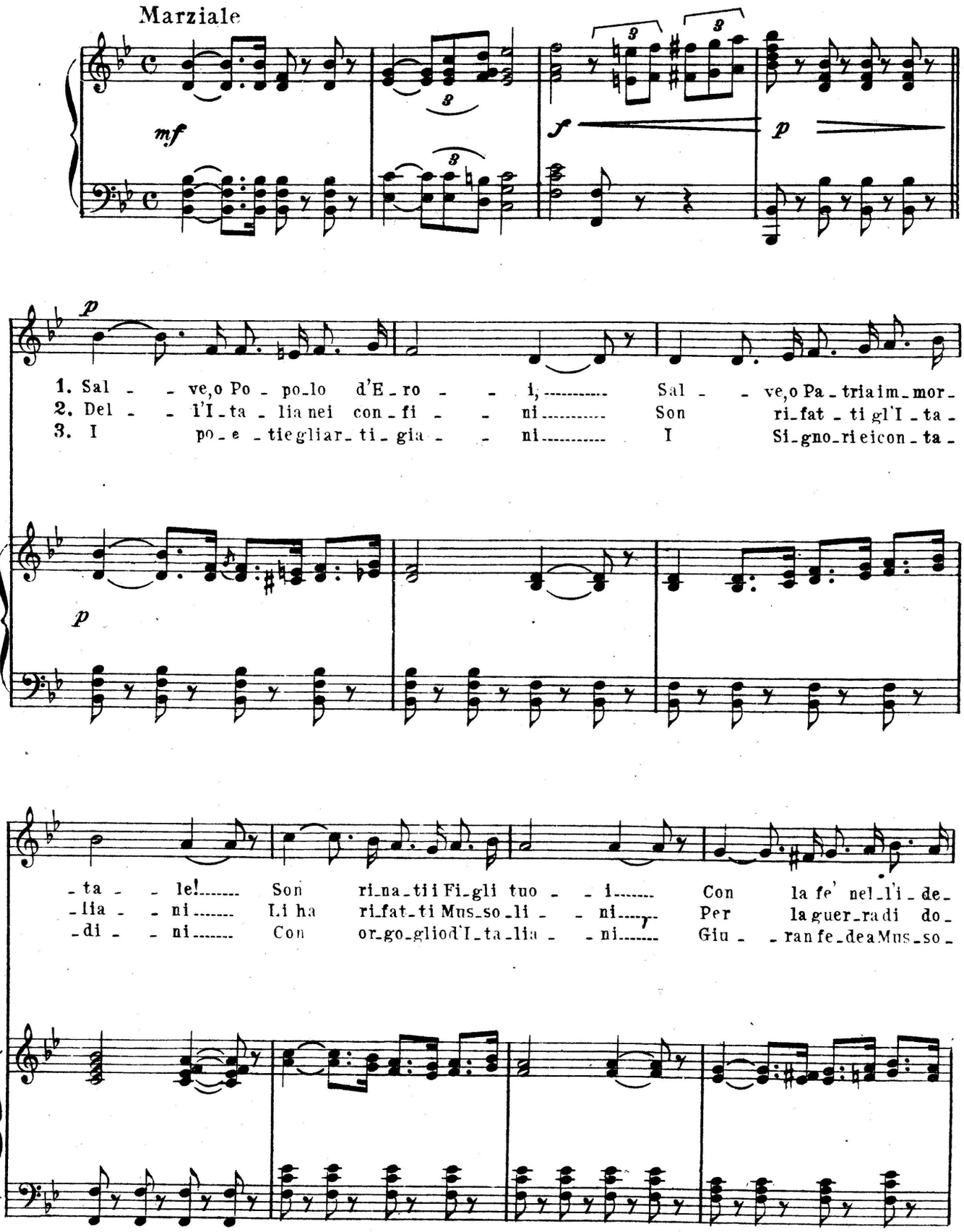

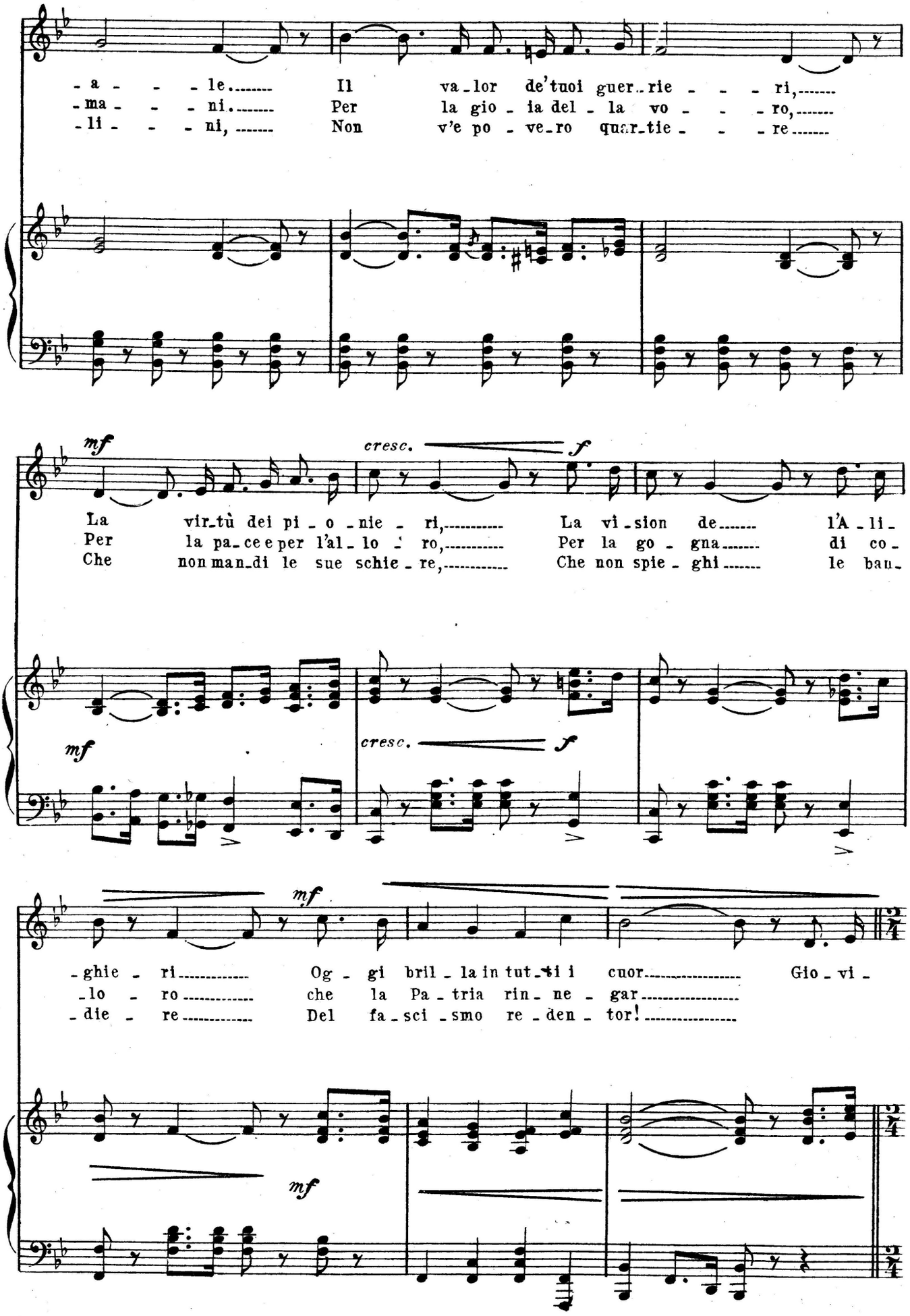
-a - - - le..... Il va-lor de'tuoi guer-rie - - - ri,.....
-ma - - - ni..... Per la gio-ia del-la vo - - - ro,.....
-li - - - ni, ... Non v'e po-ve-ro quar-tie - - - re.....
mf
cresc. f
La vir-tù dei pi-o-nie-ri,..... La vi-sion de..... l'A-li-
Per la pa-ce e per l'al-lo-ro,..... Per la go-gna..... di co-
Che non man-di le sue schie-re,..... Che non spie-ghi..... le ban-
mf
cresc. f
mf
-ghie-ri..... Og-gi bril-la in tut-ti i cuor..... Gio-vi-
-lo-ro..... che la Pa-tria rin-ne-gar.....
-die-re..... Del fa-sci-smo re-den-tor!.....
mf

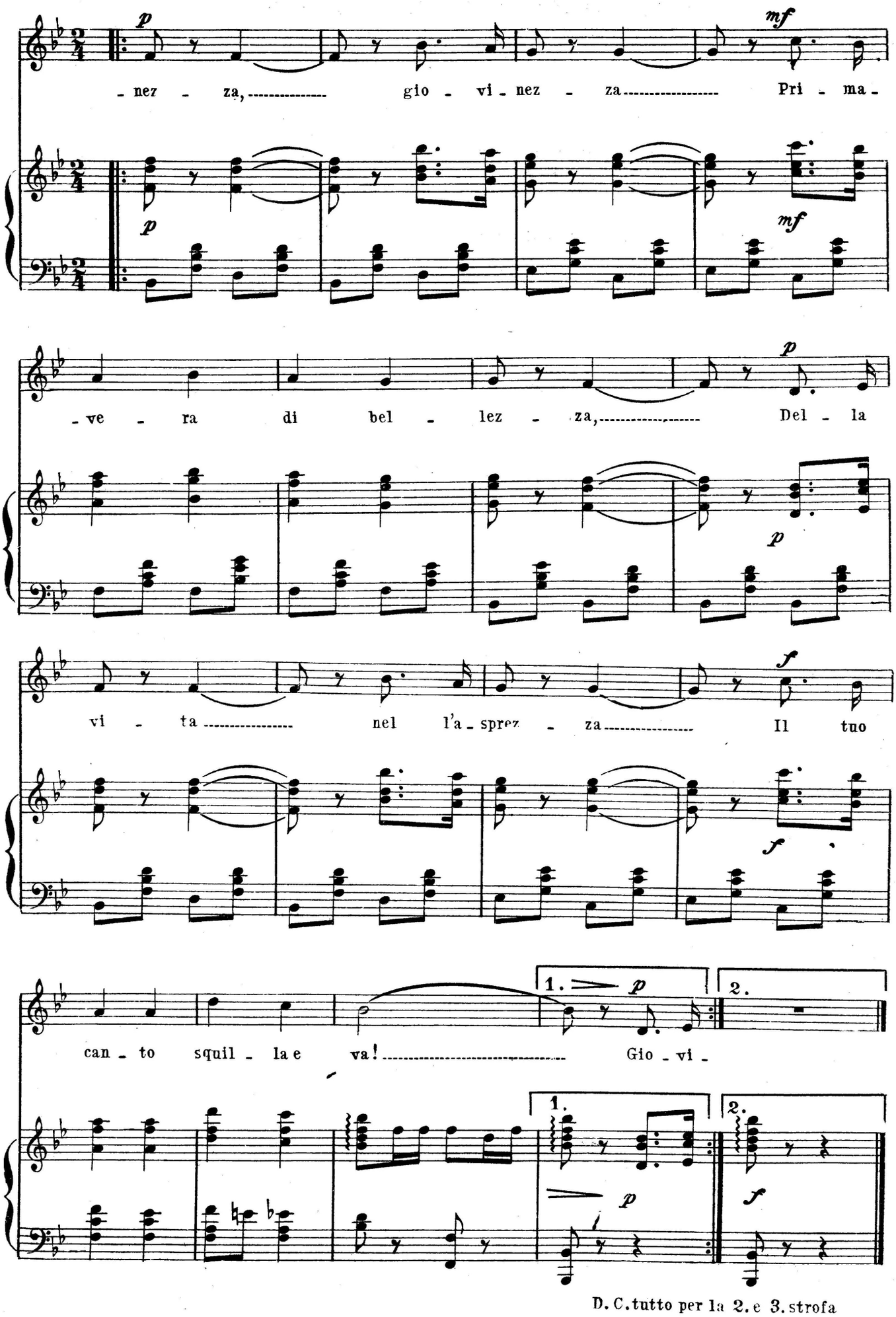

D. C. tutto per la 2. e 3. strofa

Il Canto degli Italiani

INNO NAZIONALE
Fratelli d'Italia

Poesia di
GOFFREDO MAMELI

Musica di
MICHELE NOVARO

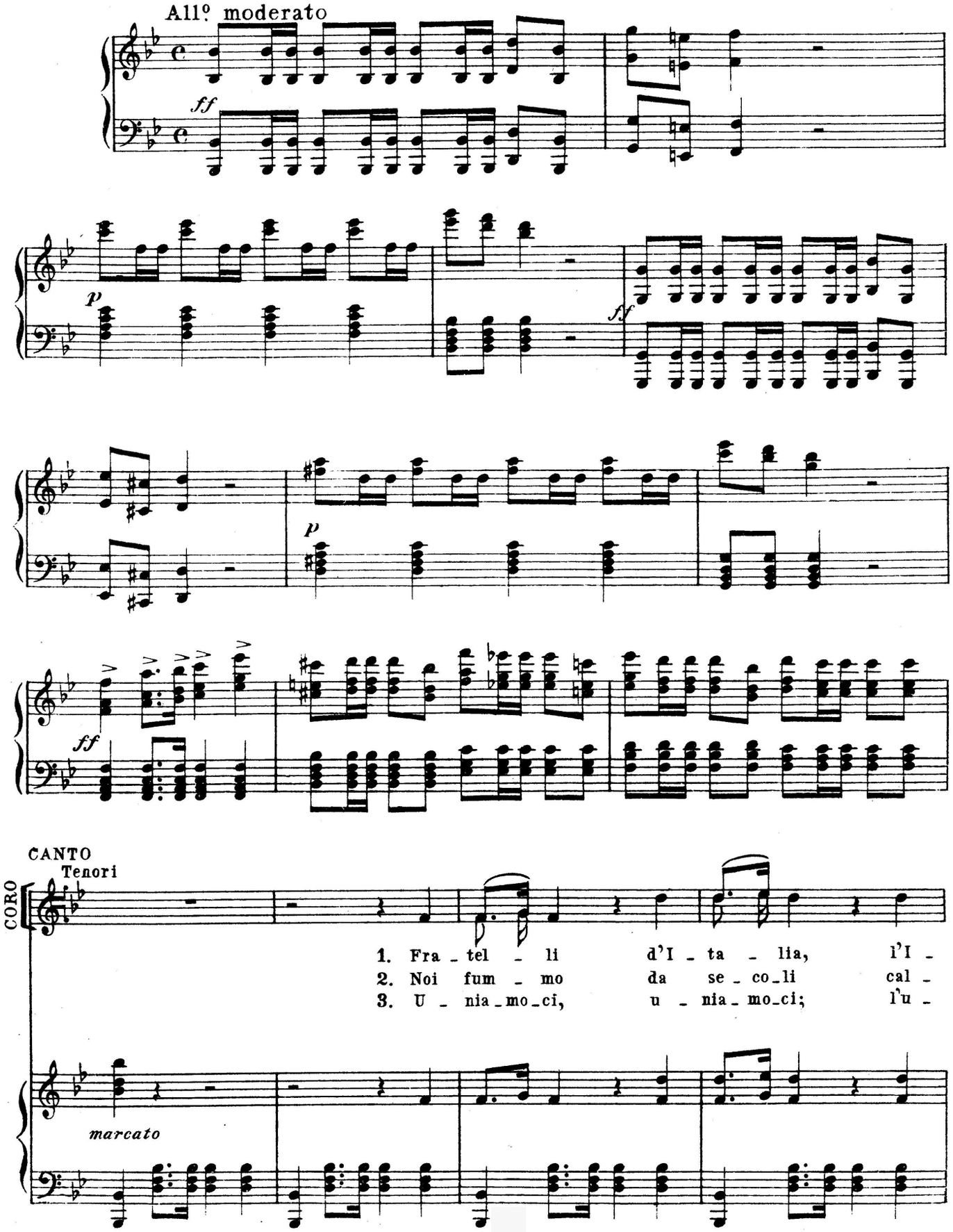

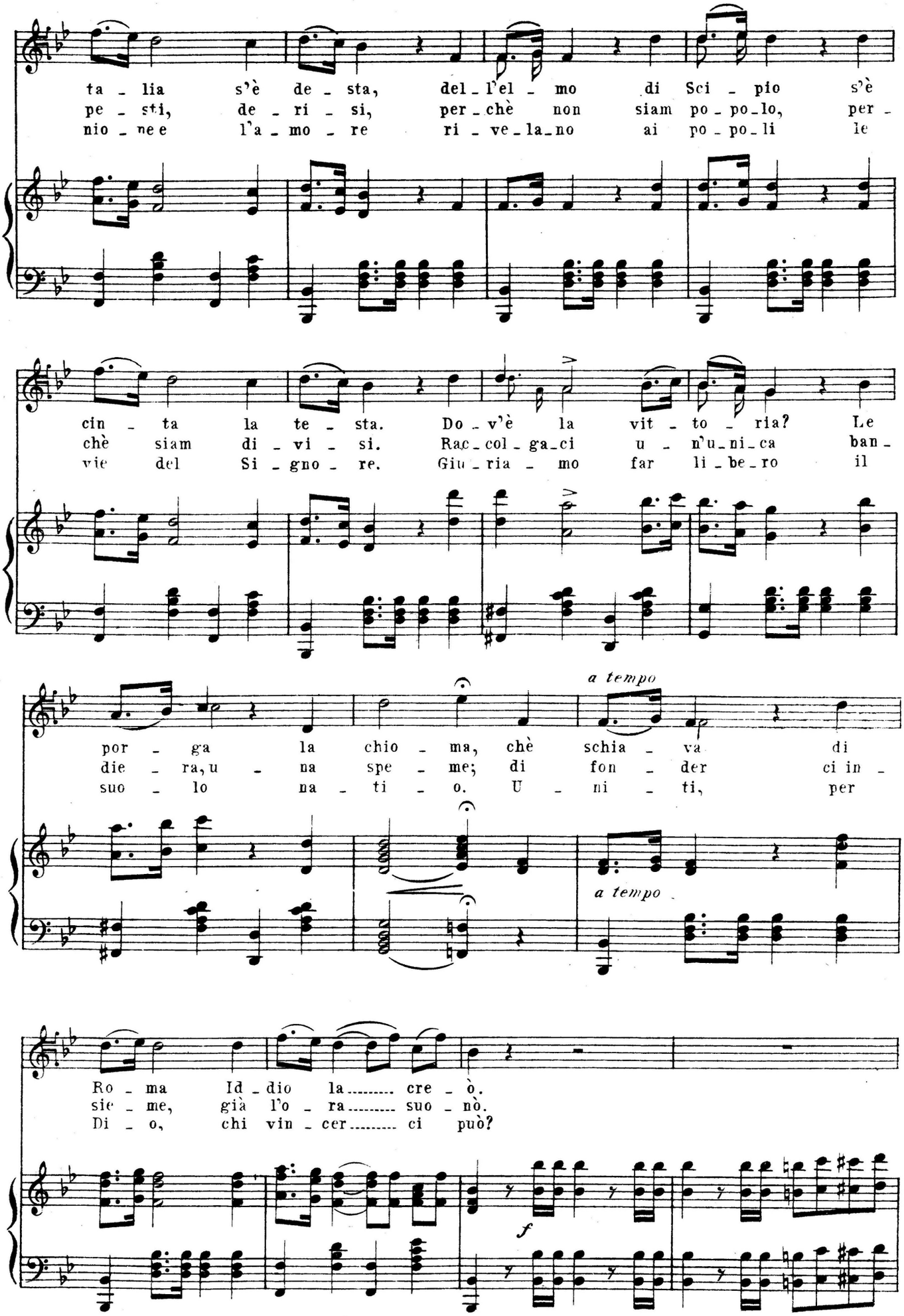
ta - lia s'è de - sta, del - l'el - mo di Sci - pio s'è
pe - sti, de - ri - si, per - chè non siam po - po - lo, per -
nio - ne e l'a - mo - re ri - ve - la - no ai po - po - li le
cin - ta la te - sta. Do - v'è la vit - to - ria? Le
chè siam di - vi - si. Rac - col - ga - ci u - n'u - ni - ca ban -
vie del Si - gno - re. Giu - ria - mo far li - be - ro il
a tempo
por - ga la chio - ma, chè schia - va di
die - ra, u - na spe - me; di fon - der ci in -
suo - lo na - ti - o. U - ni - ti, per
a tempo
Ro - ma Id - dio la..... cre - ò.
sie - me, già l'o - ra..... suo - nò.
Di - o, chi vin - cer..... ci può?
f

pp marcato e staccato molto

Fra_tel _ li d'I _ ta _ lia, l'I _ ta _ lia s'è
Noi fum _ mo da se _ co _ li cal _ pe _ sti, de
U _ nia _ mo _ ci, u _ nia _ mo _ ci; l'u _ nio _ ne e l'a _

Bassi

pp marcato e staccato molto

Fra_tel _ li d'I _ ta _ lia, l'I _ ta _ lia s'è
Noi fum _ mo da se _ co _ li cal _ pe _ sti, de
U _ nia _ mo _ ci, u _ nia _ mo _ ci; l'u _ nio _ ne e l'a _

pp

de _ sta del_l'el _ mo di Sci _ pio s'è cin _ ta la
ri _ si, per_chè non siam po _ po _ lo, per _ chè siam di _
mo _ re ri _ ve _ la _ no ai po _ po _ li le vie del Si _

de _ sta del_l'el _ mo di Sci _ pio s'è cin _ ta la
ri _ si, per_chè non siam po _ po _ lo, per _ chè siam di _
mo _ re ri _ ve _ la _ no ai po _ po _ li le vie del Si _

te _ sta. Do_v'è la vit _ to _ ria? Le por _ ga la
vi _ si. Rac_col _ ga _ ci _ u _ n'u _ ni _ ca ban_die _ ra, u _ na
gno _ re. Giu_ria _ mo far li _ be _ ro il suo _ lo na _

te _ sta. Do_v'è la vit _ to _ ria? Le por _ ga la
vi _ si. Rac_col _ ga _ ci _ u _ n'u _ ni _ ca ban_die _ ra, u _ na
gno _ re. Giu_ria _ mo far li _ be _ ro il suo _ lo na _

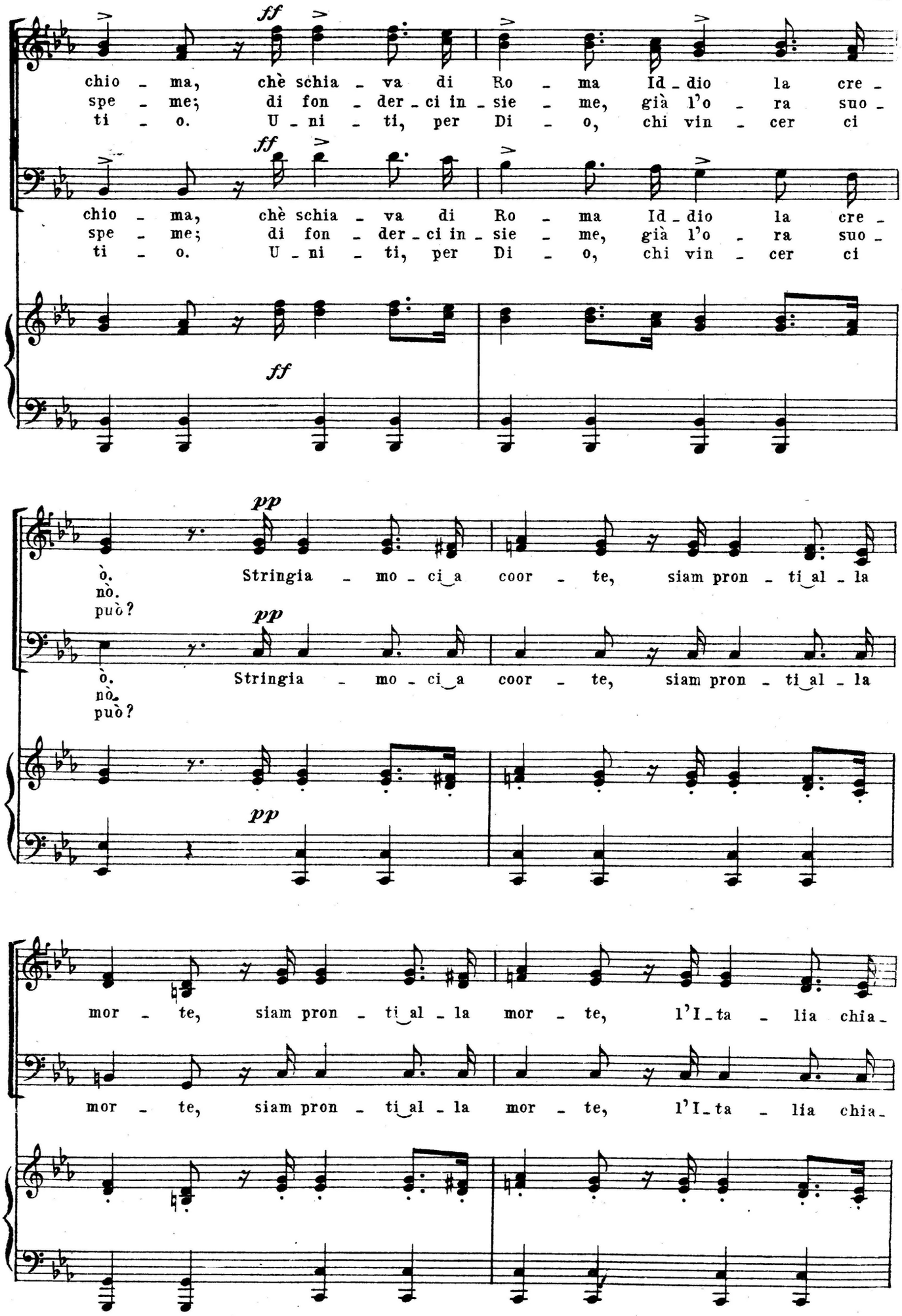
ff
chio - ma, chè schia - va di Ro - ma Id - dio la cre -
spe - me; di fon - der - ci in - sie - me, già l'o - ra suo -
ti - o. U - ni - ti, per Di - o, chi vin - cer ci
ff
chio - ma, chè schia - va di Ro - ma Id - dio la cre -
spe - me; di fon - der - ci in - sie - me, già l'o - ra suo -
ti - o. U - ni - ti, per Di - o, chi vin - cer ci
ff
pp
ò. Stringia - mo - ci a coor - te, siam pron - ti al - la
nò.
può?
pp
ò. Stringia - mo - ci a coor - te, siam pron - ti al - la
nò.
può?
pp
mor - te, siam pron - ti al - la mor - te, l'I - ta - lia chia -
mor - te, siam pron - ti al - la mor - te, l'I - ta - lia chia -

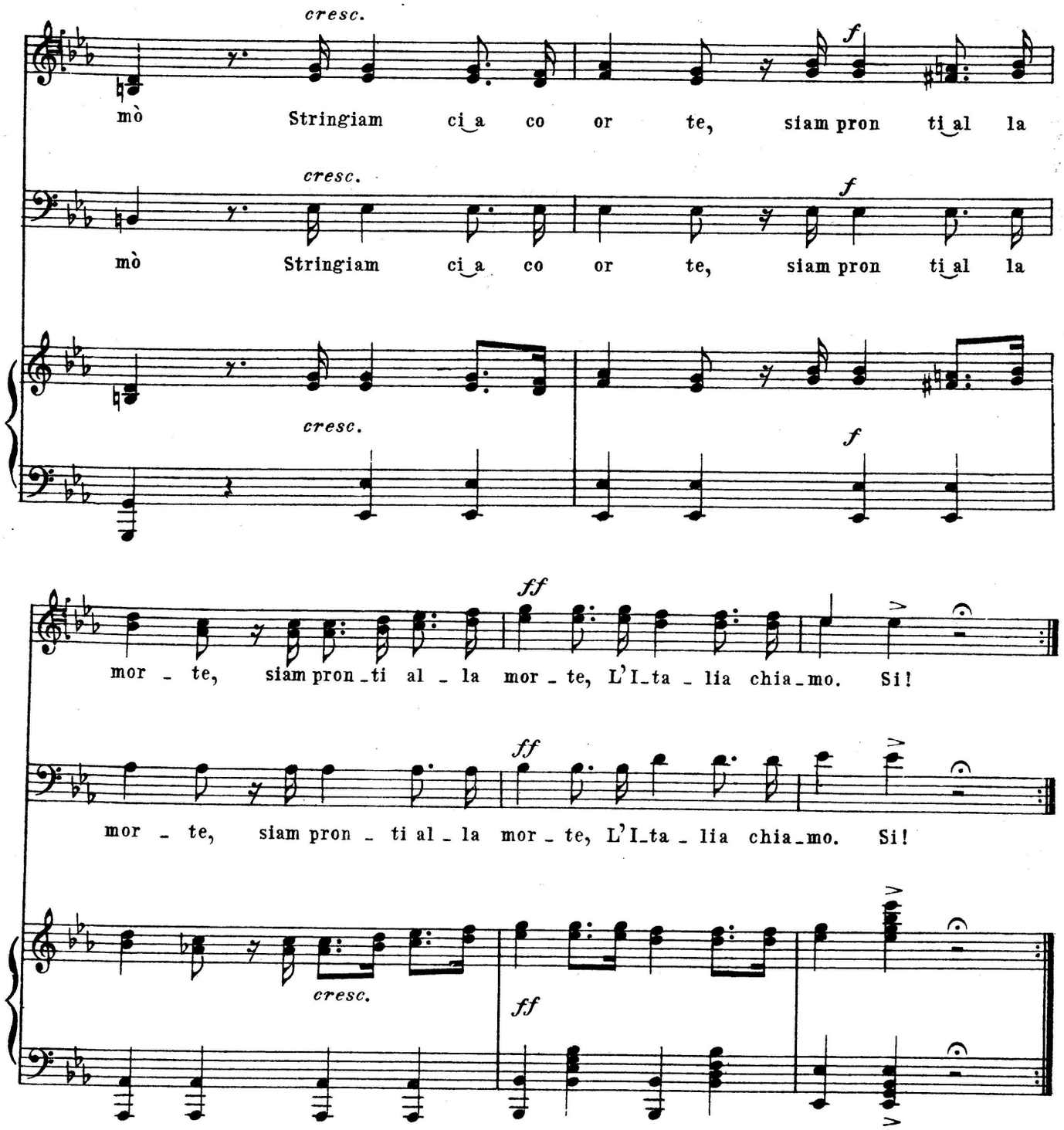

4

Dall' Alpe a Sicilia
Dovunque è Legnano,
Ogni uom di Ferruccio
Ha il core, la mano.
I bimbi d' Italia
Son tutti Balilla;
Il suon d' ogni squilla
I vespri sonò.

Stringiamci a coorte, *ecc.*

5

Evviva l' Italia,
L' Italia s'è desta,
Dell' elmo di Scipio
S'è cinta la testa.
Dov'è la vittoria?
Le porga la chioma,
Chè schiava di Roma
Iddio la creò.

Stringiamci a coorte, *ecc.*

INNO DI GARIBALDI.

I.

All' armi! All' armi!
Si scopron le tombe, si levano i morti.
I martiri nostri son tutti risorti!
Le spade nel pugno, gli allori alle chiome,
La fiamma ed il nome d'Italia nel cor!
Veniamo! Veniamo! Su, o giovani schiere!
Su al vento per tutto le nostre bandiere!
Su tutti col ferro, su tutti col fuoco,
Su tutti col fuoco d'Italia nel cor.
Va fuori d'Italia, va fuori ch'è ora.
Va fuori d'Italia, va fuor d'Italia,
va fuori o stranier.

II.

La terra dei fiori, dei suoni e dei carmi
Ritorni qual'era la terra dell'armi!
Di cento catene le avvinser la mano,
Ma ancor di Legnano - sa i ferri brandir.
Bastone tedesco l'Italia non doma,
Non crescono al giogo le stirpi di Roma:
Più Italia non vuole stranieri e tiranni,
Già troppi son gli anni - che dura il servir.
Va fuori d'Italia, ecc.

III.

Le case d'Italia son fatte per noi.
È la sul Danubio la casa dei tuoi.
Tu i campi ci guasti, tu il pane c'involi,
I nostri figlioli - per noi li vogliam.
Son l'Alpi e i due mari d'Italia i confini,
Col carro di fuoco rompiam gli Appennini:
Distrutto ogni segno di vecchia frontiera,
La nostra bandiera - per tutto innalziam.
Va fuori d'Italia, ecc.

IV.

Sien mute le lingue, sien pronte le braccia:
Soltanto al nemico volgiamo la faccia,
E tosto oltre i monti n'andrà lo straniero,
Se tutta un pensiero l'Italia sarà.
Non basta il trionfo di barbare spoglie,
Si chiudano ai ladri d'Italia le soglie:
Le genti d'Italia son tutte una sola,
Son tutte una sola - le cento città.
Va fuori d'Italia, ecc.

V.

Se ancora dell'Alpi tentasser gli spaldi,
Il grido d'*allarmi* sarà "Garibaldi„.
E s'arma allo squillo, che vien da Caprera,
Dei mille la schiera - che l'Etna assaltò.
E dietro alla rossa vanguardia dei bravi
Si muovon d'Italia le tende e le navi:
Già ratto sull'arma del fido guerriero
L'ardente destriero - Vittoria spronò.
Va fuori d'Italia, ecc.

VI.

Per sempre è caduto degli empi l'orgoglio,
A dir - Viva Italia - va il Re in Campidoglio:
La Senna e il Tamigi saluta ed onora
L'antica signora - che torna a regnar.
Contenta del regno - fra l'isole e i monti
Soltanto ai tiranni minaccia le fronti;
Dovunque le genti percuota un tiranno
Suoi figli usciranno - per terra e per mar
Va fuori d'Italia, ecc.

Inno di Garibaldi

A. OLIVIERI

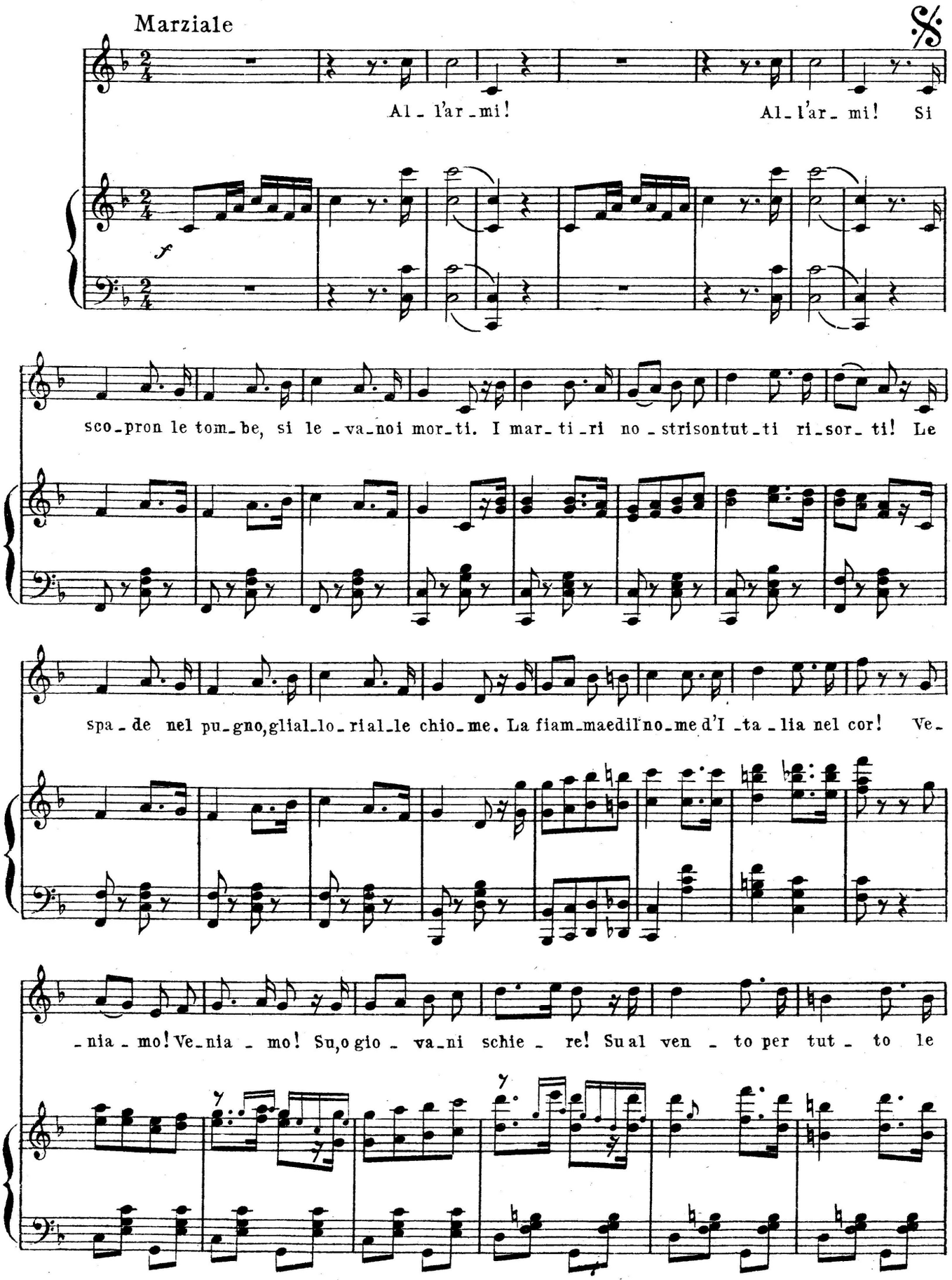

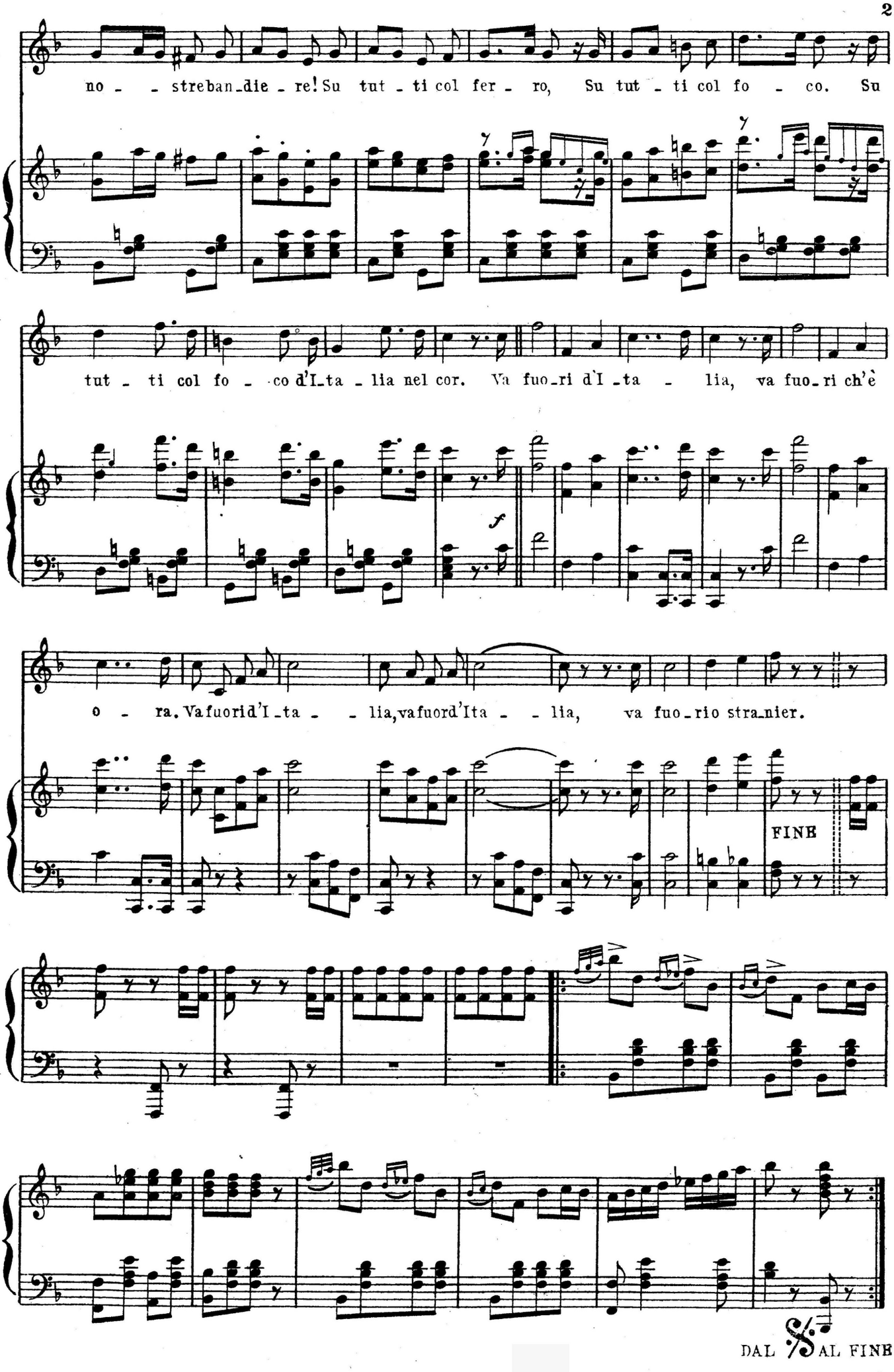
no - - streban-die - re! Su tut - ti col fer - ro, Su tut - ti col fo - co. Su
tut - ti col fo - co d'I-ta - lia nel cor. Va fuo-ri d'I-ta - lia, va fuo-ri ch'è
f
o - ra. Vafuorid'I-ta - - lia,vafuord'Ita - - lia, va fuo-rio stra-nier.
FINE
DAL 𝄋 AL FINE

LA LEGGENDA DEL PIAVE.

I.

Il Piave mormorava
calmo e placido, al passaggio
dei primi fanti, il ventiquattro maggio:
l'esercito marciava
per raggiunger la frontiera,
per far contro il nemico una barriera...

Muti passaron quella notte i fanti:
tacere bisognava, e andare avanti!

S'udiva, intanto, dalle amate sponde,
sommesso e lieve il tripudiar dell'onde.
Era un presagio dolce e lusinghiero.

Il Piave mormorò:
"Non passa lo straniero!,,

II.

Ma in una notte trista
si parlò di tradimento,
e il Piave udiva l'ira e lo sgomento...
Ahi, quanta gente ha vista
venir giù, lasciare il tetto,
poichè il nemico irruppe a Caporetto!

Profughi ovunque! Dai lontani monti,
venivano a gremir tutti i suoi ponti.

S'udiva, allor, dalle violate sponde,
sommesso e triste il mormorio de l'onde:
come un singhiozzo, in quell'autunno nero,

Il Piave mormorò:
"Ritorna lo straniero!,,

III.

E ritornò il nemico
per l'orgoglio e per la fame:
volea sfogare tutte le sue brame...
Vedeva il piano aprico,
di lassù: voleva ancora
sfamarsi e tripudiare come allora...

No!-disse il Piave.-No!-dissero i fanti
mai più il nemico faccia un passo avanti

Si vide il Piave rigonfiar le sponde!
E come i fanti combattevan le onde...
Rosso del sangue del nemico altero.

Il Piave comandò:
"Indietro, va', straniero,,.

IV.

Indietreggiò il nemico
fino a Trieste fino a Trento...
E la vittoria sciolse le ali al vento!
Fu sacro il patto antico:
tra le schiere, furon visti
risorgere Oberdan, Sauro, Battisti...

Infranse, alfin, l'italico valore
le forche e l'armi dell'Impiccatore!

Sicure l'Alpi... Libere le sponde....
E tacque il Piave: si placaron le onde...
Sul patrio suolo, vinti i torvi Imperi,

La pace non trovò
nè oppressi, nè stranieri!

(Per gentile concessione dell'Autore).

La leggenda del Piave

Versi e Musica di E. A. MARIO

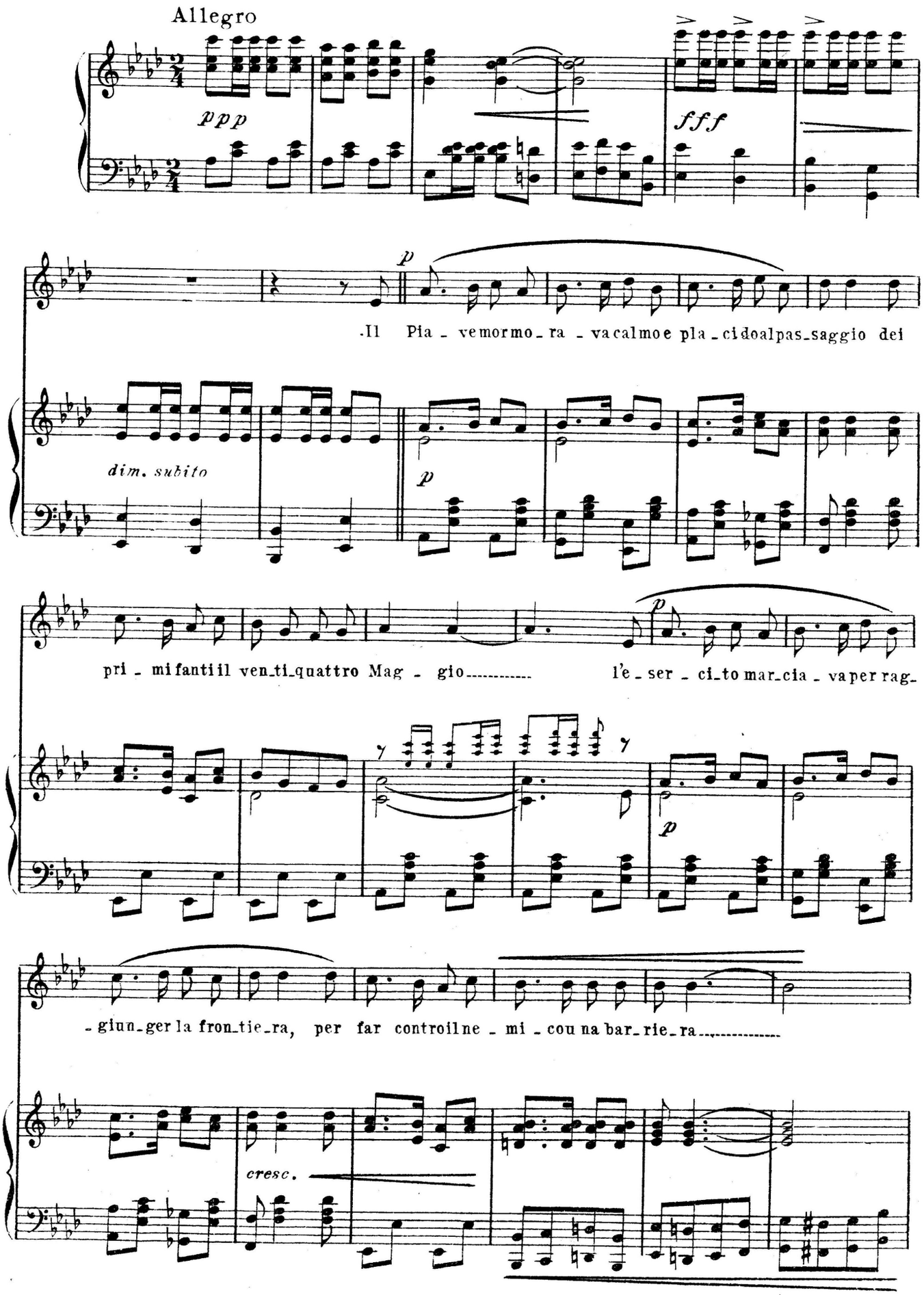

Mu_ti passaron, quella notte i fan - ti ..... ta - ce_re bi_so_gnava e andare a_

pp misterioso

_van - ti ..... S'u_di_va intanto dalle a ma_te spon - de ..... som_

pp

pp I.ª e II.ª volta

mf e cresc. la III.ª volta

Cassa sola

_mes_so e lieve il tri pudiar de l'on - de ..... E raun presagio dolce e lusin_ghie - -

f

_ro. Il Pia_ve mormo_rò: Non pas_sa lo stra_nie_ro! _nie_ro!

1. 2. 3.

pp subito I. e II. volta

ff e deciso III. volta

ff *f*

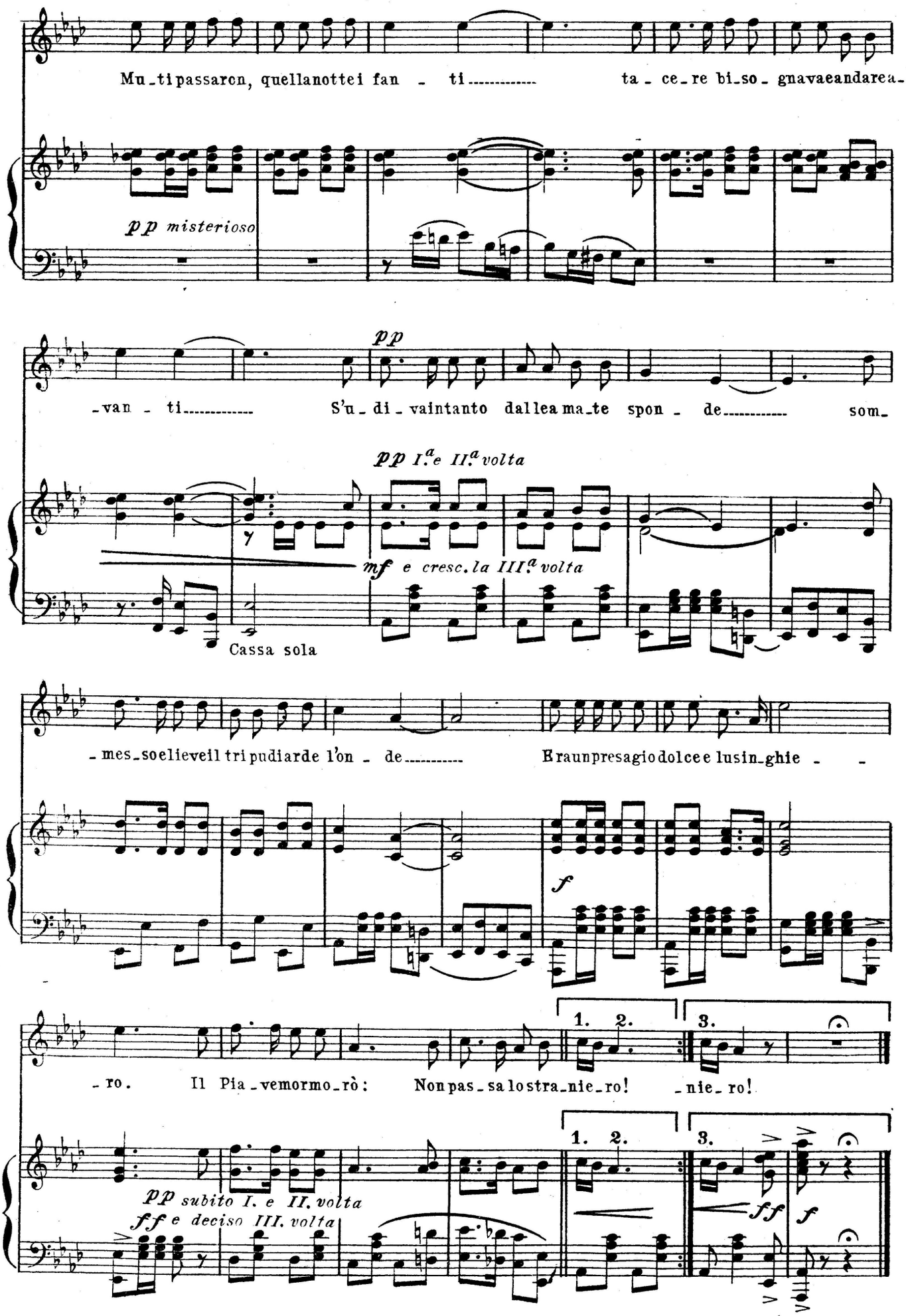

LA CANZONE DEL GRAPPA

I.

Monte Grappa, tu sei la mia Patria,
Sovra a te il nostro sole risplende.
A te mira chi spera ed attende
I fratelli che a guardia vi stan.

Contro a te già s'infranse il nemico,
che all' Italia tendeva lo sguardo,
Non si passa un cotal baluardo
Affidato ad Italici cuor.

Monte Grappa, tu sei la mia Patria,
Sei la stella che addita il cammino,
Sei la gloria, il volere, il destino
Che all' Italia ci fa ritornar.

II.

Le tue cime fur sempre vietate,
Per il piè dell'odiato straniero,
Dei tuoi fianchi egli ignora il sentiero
Che pugnando più volte tentò.

Qual la candida neve che al verno
Ti ricopre di splendido ammanto
Tu sei puro ed invitto col vanto
Che il nemico non lasci passar.

Monte Grappa, tu sei la mia Patria,
Sei la stella che addita il cammino,
Sei la gloria, il volere, il destino
Che all' Italia ci fa ritornar.

III.

O montagna, per noi tu sei sacra;
Giù di lì scenderanno le schiere
Che irrompenti a spiegate bandiere
L' invasore dovranno scacciar.

Ed i giorni del nostro servaggio
Che scontammo mordendo nel freno
In un forte avvenire sereno
Noi ben presto vedremo mutar.

Monte Grappa, tu sei la mia Patria,
Sei la stella che addita il cammino,
Sei la gloria, il volere, il destino
Che all' Italia ci fa ritornar.

E. DE BONO

(Per gentile concessione degli Autori).

La canzone del Grappa

(Monte Grappa tu sei la mia Patria)

Versi di E. De BONO

Musica di A. MEREGHETTI

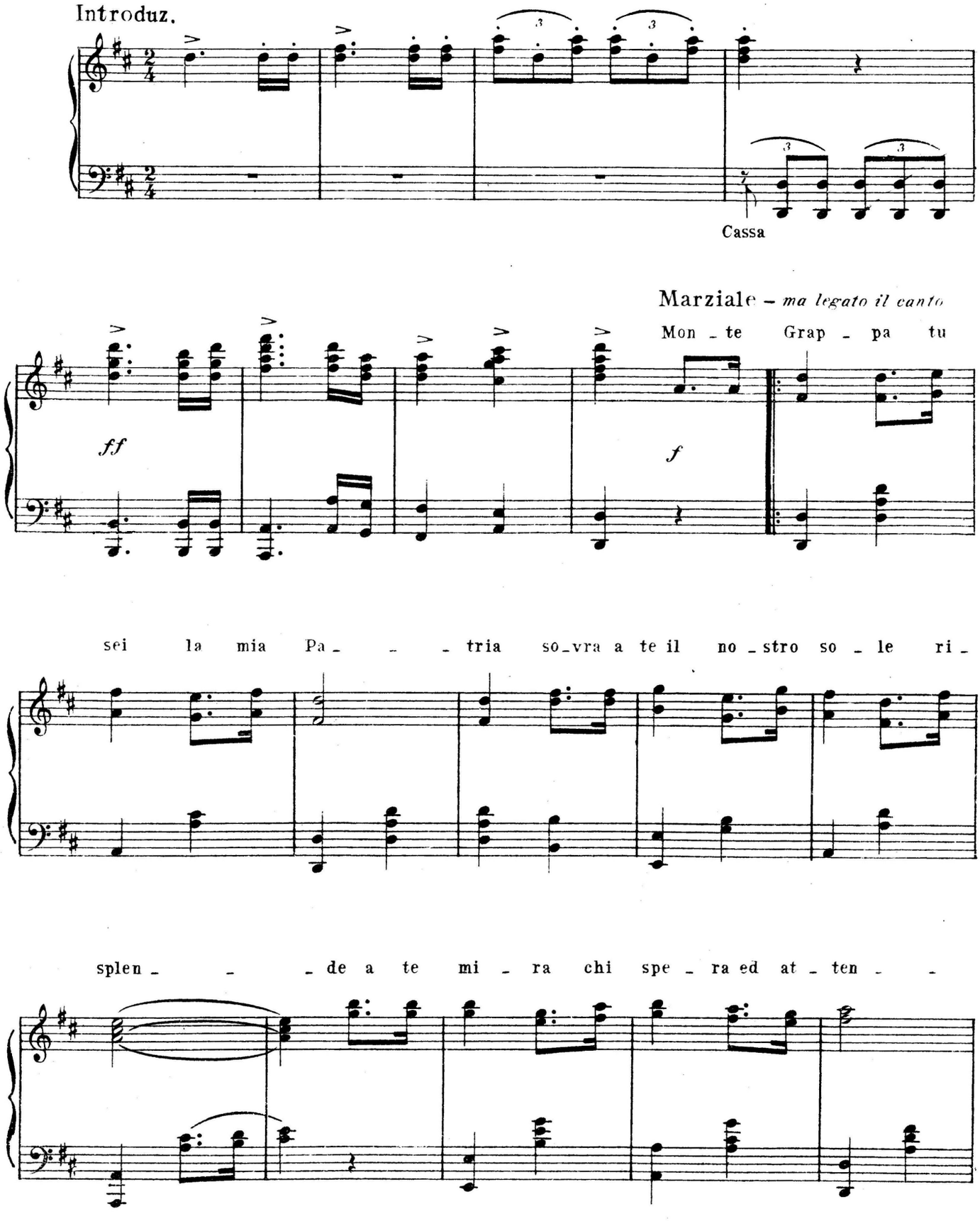

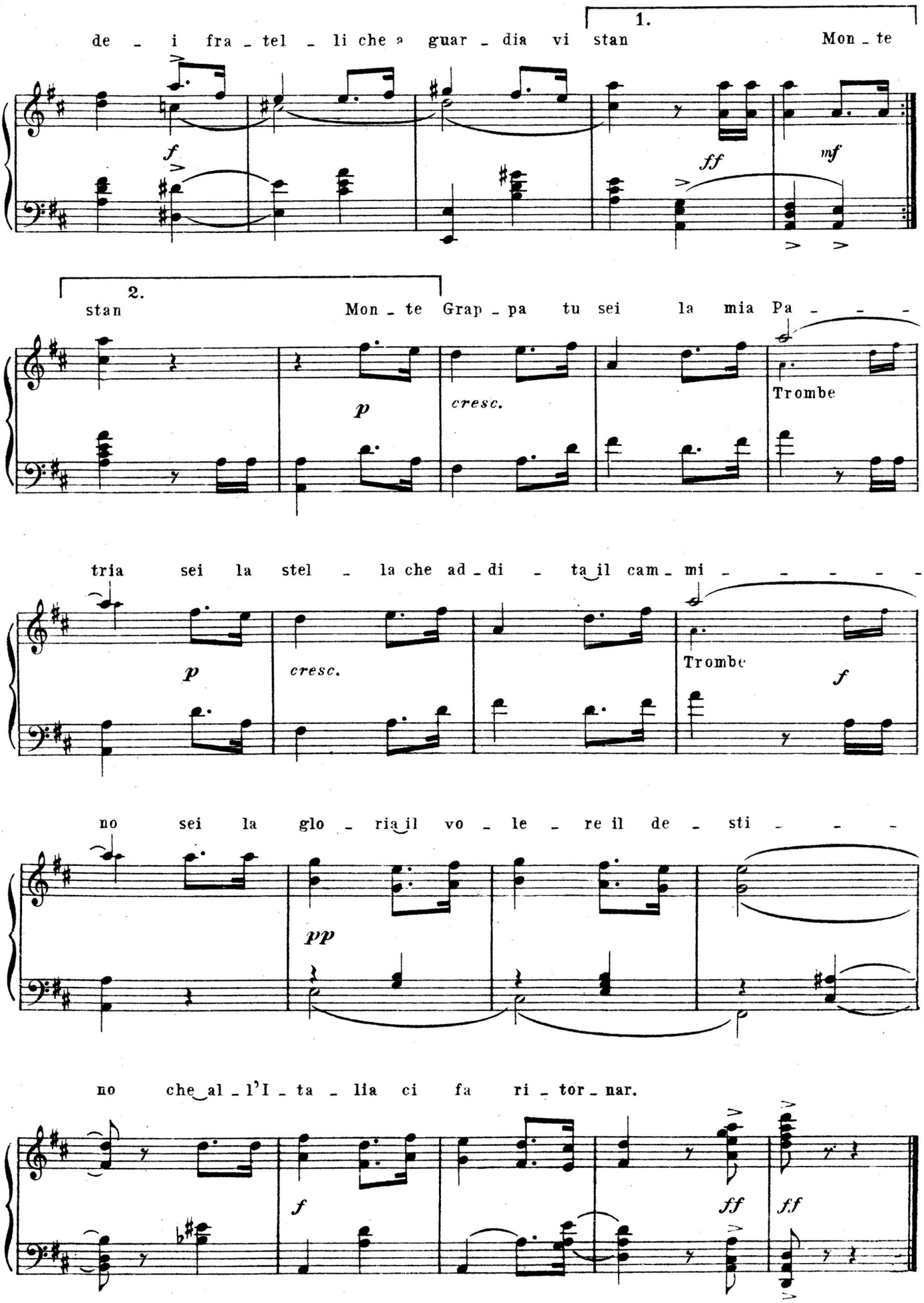

D. C. Tutto 2 volte

LA CAMPANA DI SAN GIUSTO

I.

Per le spiaggie, per le rive di Trieste
suona e chiama di San Giusto la campana,
l'ora suona, l'ora suona non lontana,
che più schiava non sarà!

Le ragazze di Trieste
cantan tutte con ardore:
— O Italia, o Italia del mio core
tu ci vieni a liberar!

II.

Avrà baci, fiori e rose la marina,
là campana perderà la nota mesta,
su San Giusto sventolar vedremo a festa
il vessillo tricolor!

Le ragazze di Trieste
cantan tutte con ardore:
— O Italia, o Italia del mio core,
tu ci vieni a liberar!

La campana di San Giusto

Versi di G. DROVETTI

Musica di COLOMBINO ARONA

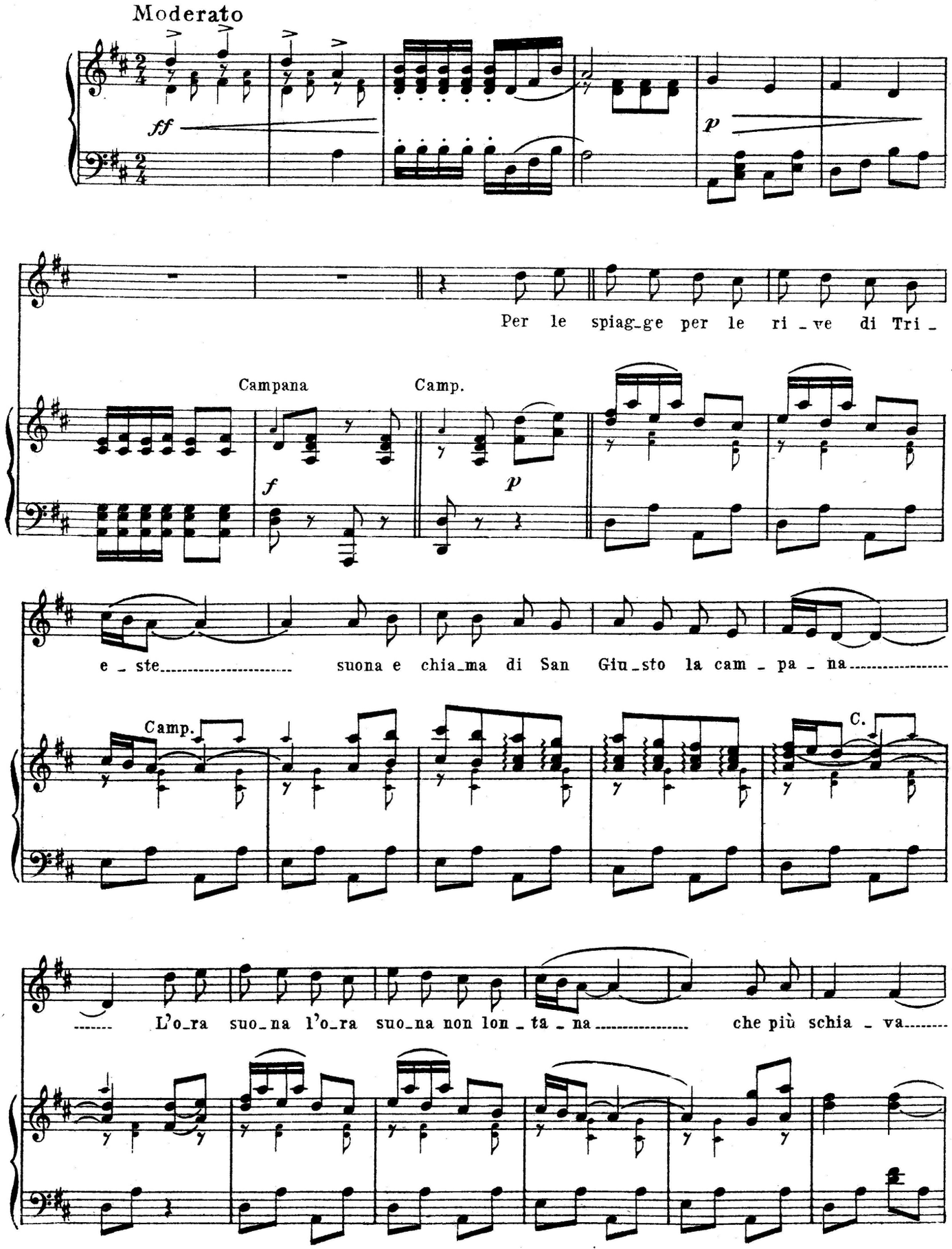

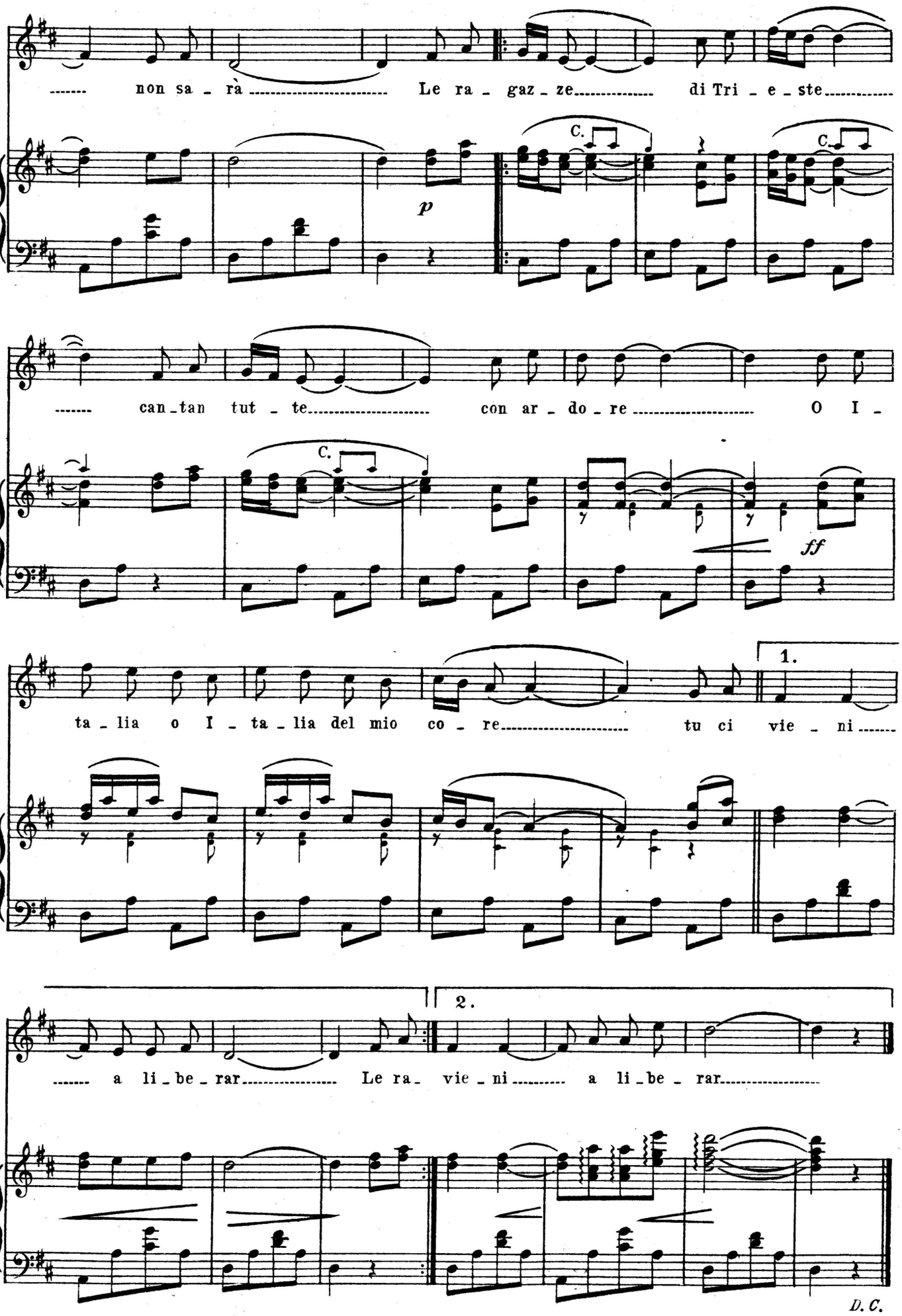
non sa - rà Le ra - gaz - ze di Tri - e - ste
p
C.
C.
can - tan tut - te con ar - do - re O I -
C.
ff
ta - lia o I - ta - lia del mio co - re tu ci vie - ni
1.
a li - be - rar Le ra - vie - ni a li - be - rar
2.
D. C.

ADDIO, MIA BELLA, ADDIO.

Addio, mia bella, addio!
L'armata se ne va;
Se non partissi anch' io
Sarebbe una viltà!

Non pianger, mio tesoro,
Forse ritornerò;
Ma se in battaglia io mòro
In ciel t'aspettero.

La spada, le pistole,
Lo schioppo l'ho con me,
Coll'apparir del sole
Io partirò da te.

Il sacco preparato
Sull'omero mi sta;
Son uomo; e son soldato;
Viva la libertà!

Non è fraterna guerra
La guerra ch' io farò;
Dall' italiana terra
Lo straniero caccerò.

L'antica tirannia
Grava l' Italia ancor,
Io vado in Lombardia
Incontro all'oppressor.

Saran tremende l' ire,
Grande il morir sarà!
Si muora, è un bel morire
Morir per libertà!

Tra quanti moriranno
Forse ancor io morrò;
Non ti pigliare affanno,
Da vile non cadrò.

Se più del tuo diletto
Tu non udrai parlar,
Perito di moschetto
Per lui non sospirar.

No; tu non resti sola,
Ti resta un figlio ancor;
Nel figlio ti consola,
Nel figlio dell'amor.

Suonò la tromba, addio,
L'armata se ne va;
Un bacio al figlio mio;
Viva la libertà!

Addio, mia bella, addio

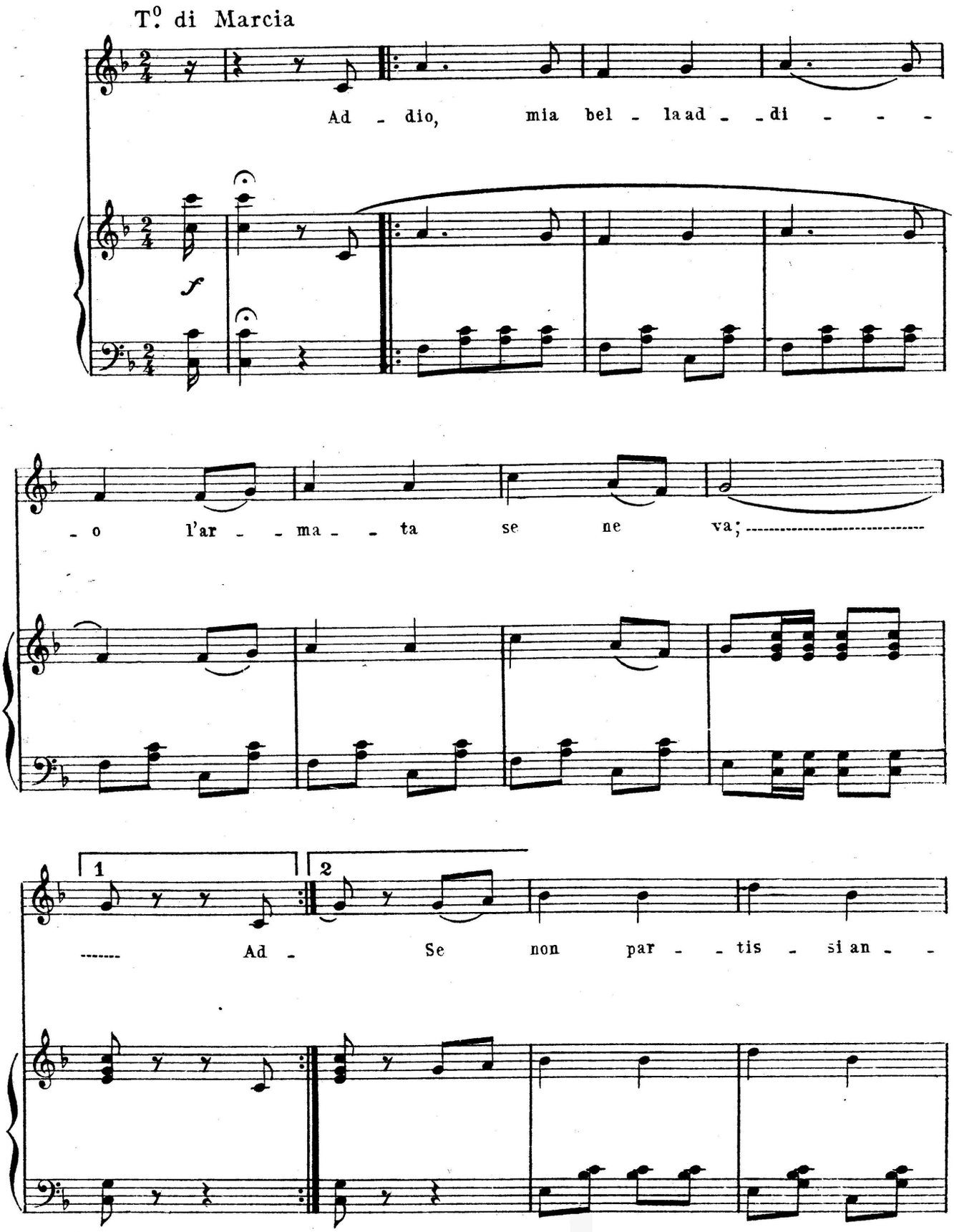

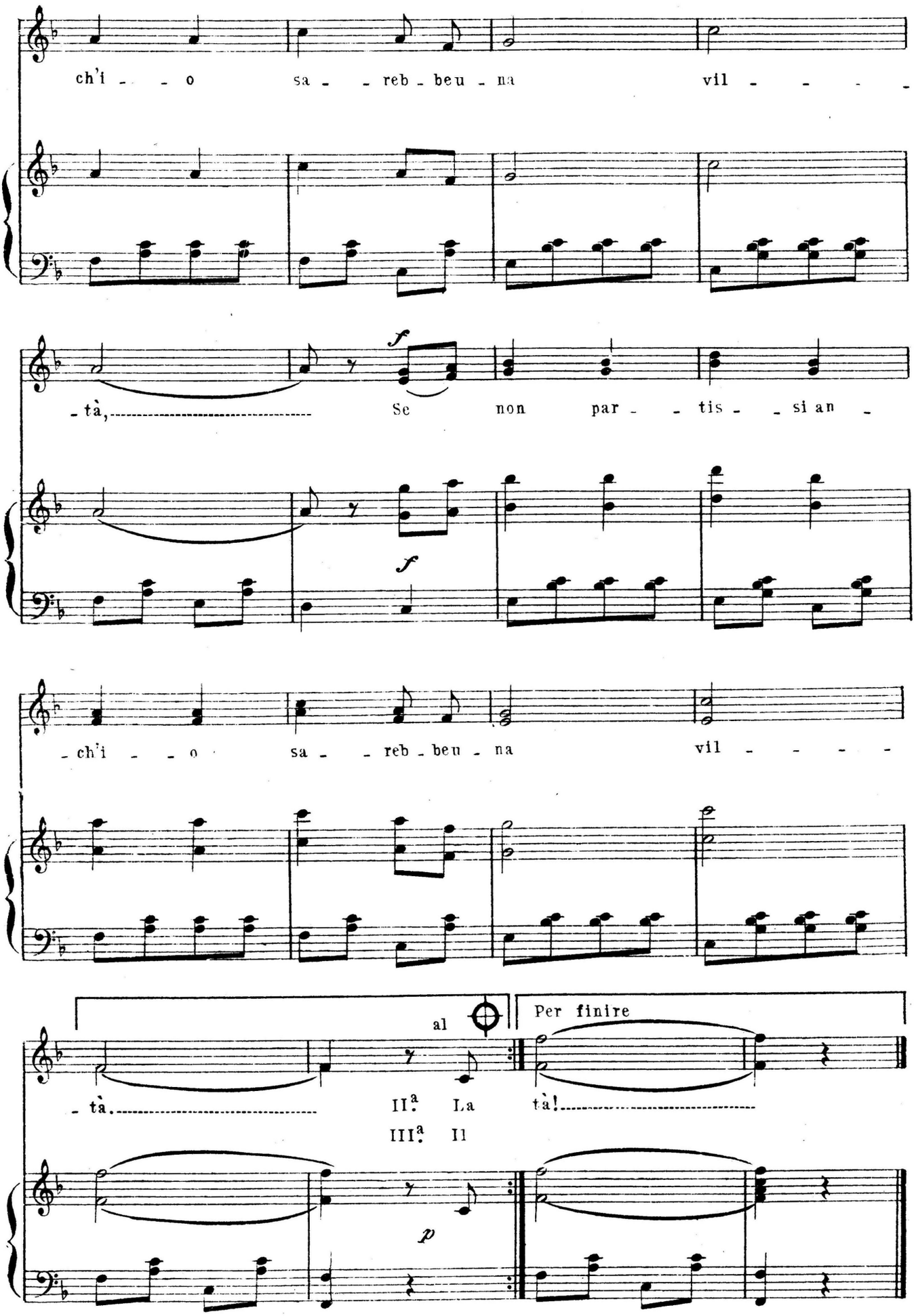
ch'i - - o sa - - reb - beu - na vil - - - -
- tà, Se non par - - tis - - si an -
- ch'i - - o sa - - reb - beu - na vil - - - -
al
Per finire
- tà. II.ª La tà!
III.ª Il
f
f
p

CANZONE DEL BERSAGLIERE

I.

Bersagliere son io; qui nel seno
Di tre affetti riposto ho il tesor
La mia Patria, la mamma e la bella
Son le cose che porto nel cor.

Bersagliere son io; dell'antica
Tradizione pur degno sarò
E nei rischi superbo ed audace
Il mio canto innalzare saprò:

Piume baciatemi
la guancia ardente
che al bacio un fremito
nel cor si sente

Piume riditemi
di gloria i canti
E ripetetemi
Avanti! Avanti!

II.

Mamma, mamma se lungi ti sono
Ch'io ti scordi giammai non temer
Della mamma la dolce parola
Serba in cuore ogni buon Bersaglier.

E tu bella ch'hai detto di amarmi
Per me serba l'affetto sincer
Che se il pie' muove sempre veloce
Fermo ha il cuor ogni buon Bersaglier.

Piume baciatemi, ecc.

III.

E tu Patria, tu palpito sacro
Prima sempre nei nostri pensier
Va superba di noi chè la vita
T'ha sacrata ogni buon Bersaglier.

Io la fe' di tal giuro per sempre
Per te Patria serbare saprò
E sul campo col volto sfiorato
Dalle piume il mio canto dirò:

Piume baciatemi, ecc.

SPIGAROLI.

Canzone del Bersagliere

Versi di SPIGAROLI

All° Moderato

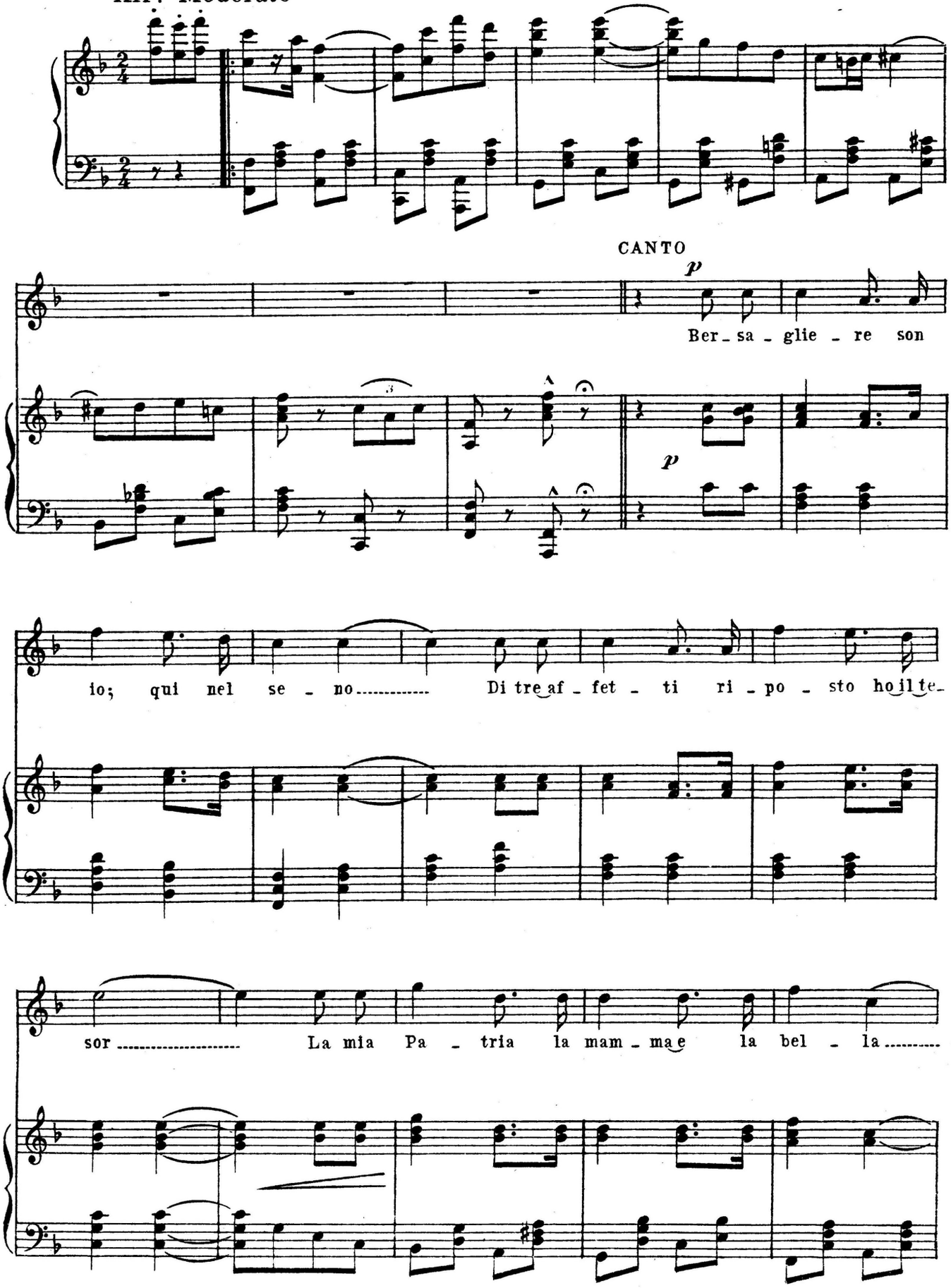

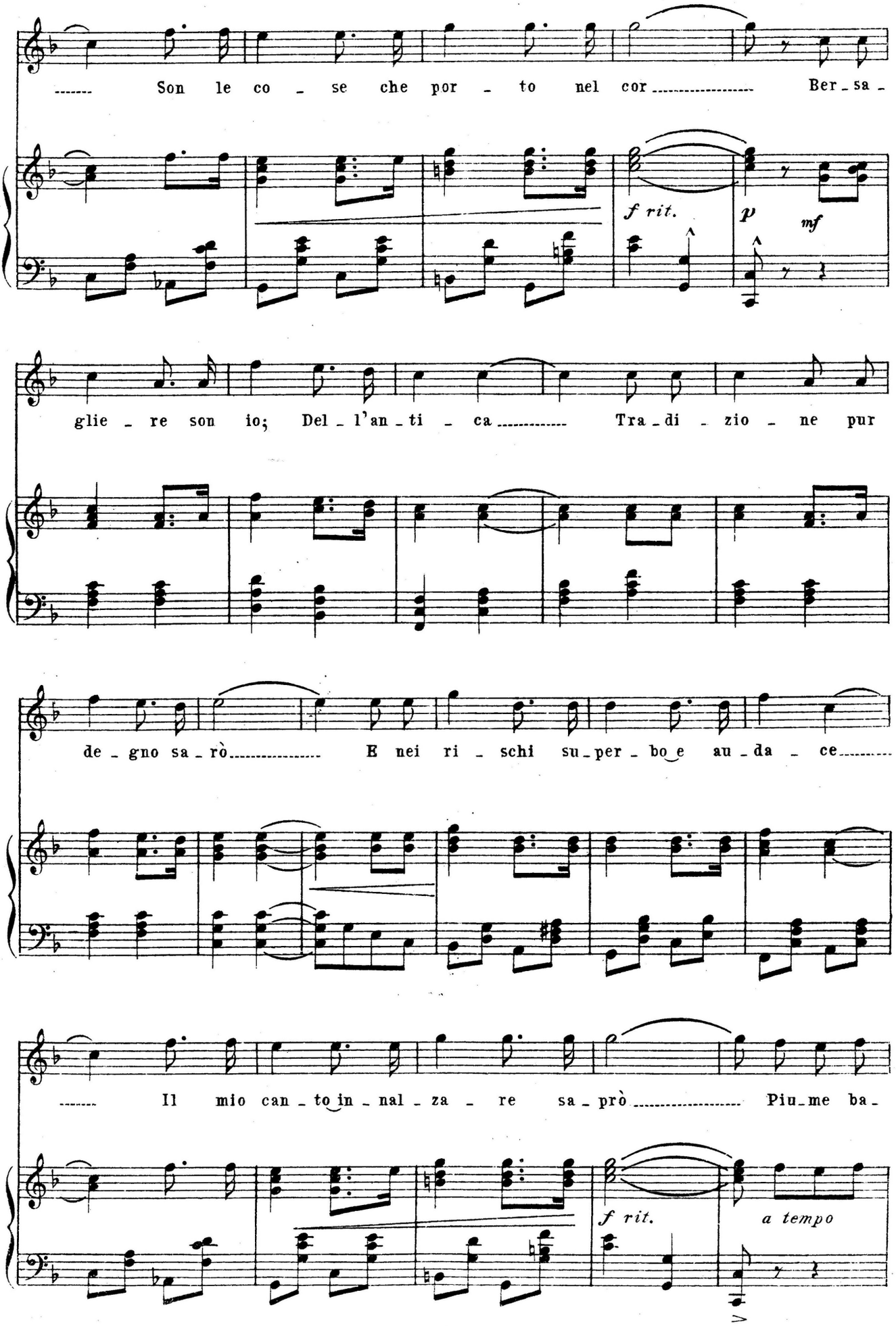
Son le co - se che por - to nel cor Ber - sa -
f rit.
p
mf
glie - re son io; Del - l'an - ti - ca Tra - di - zio - ne pur
de - gno sa - rò E nei ri - schi su - per - bo e au - da - ce
Il mio can - to in - nal - za - re sa - prò Piu - me ba -
f rit.
a tempo

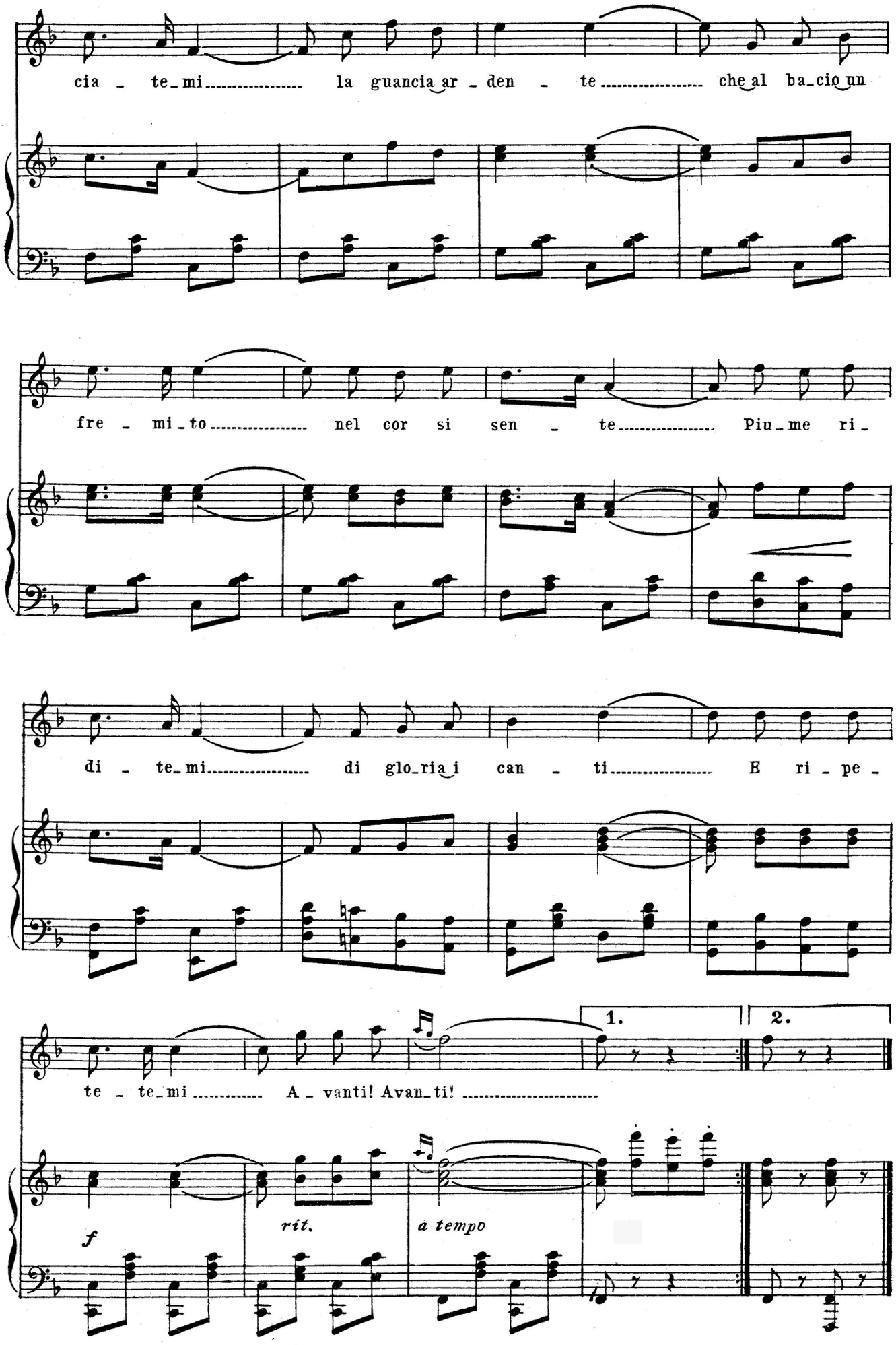
cia - te_mi la guancia ar - den - te che al ba_cio un
fre - mi_to nel cor si sen - te Piu_me ri_
di - te_mi di glo_ria i can - ti E ri - pe -
te - te_mi A - vanti! Avan_ti!
1.
2.
f
rit.
a tempo

L'ADDIO DEL BERSAGLIERE

Il combattente intonava:

I.

Addio, mia bella, addio,
io dissi, nel partire, al mio tesor!
ti lascio il cuore mio,
m'aspetta il Re sul campo dell'onor...

Essa piangeva e sospirava,
mentre la bocca io le baciava
sul petto avevo il nastro tricolore
e dentro al core il sogno dell'amore!...

II.

Addio, mia bella, addio,
cantava nel partir la gioventù,
ti lascio il cuore mio
penso che forse non ritorno più.

Or son quì, sulla frontiera,
ed il mio core aspetta e spera....
e guardo sospirando, cielo e mare
ma non so quando potrò ritornare.

III.

Addio, mia bella, addio,
le sussurrai, stringendola al mio cuor!
non piangere, amore mio,
chi muore per la Patria, no, non muor.

« Va pure, disse, ti salvi Iddio
ma se non torni al fianco mio,
anch'io morrò, lo giuro sul mio onore
io morirò per te, mio dolce amore!... »

Rispondevano le donne:

I.

Addio, mia bella, addio,
cantava nel partir il mio tesor...
ti lascio il cuore mio,
m'aspetta il Re sul campo dell'onor... »

Negli occhi belli io lo guardava,
mentre la bocca ei mi baciava,
aveva sul petto il nastro tricolore
e dentro al core il sogno dell'amore.

II.

« Addio, mia bella, addio »
cantava nel partir la gioventù..
ma il bersagliere mio
son già tre mesi che non scrive più.

L'han visto là sulla frontiera...
ed il mio cuore aspetta e spera...
e guardo, sospirando cielo e mare...
ma non lo vedo ancora ritornare!...

III.

« Addio, mia bella, addio,...
« Sussurra il vento tra le foglie ancor...»
Diceva l'amor mio...
« Chi muore per la Patria, no, non muor.»

Ma se per me non vuole Iddio
Che tu ritorni al fianco mio...
anch'io morrò, lo giuro sul mio onore:
morirò per te, mio dolce amore!...

L'addio del Bersagliere

(Canzone patriottica)

Versi di ADOLFO GENISE

Musica di GAETANO LAMA

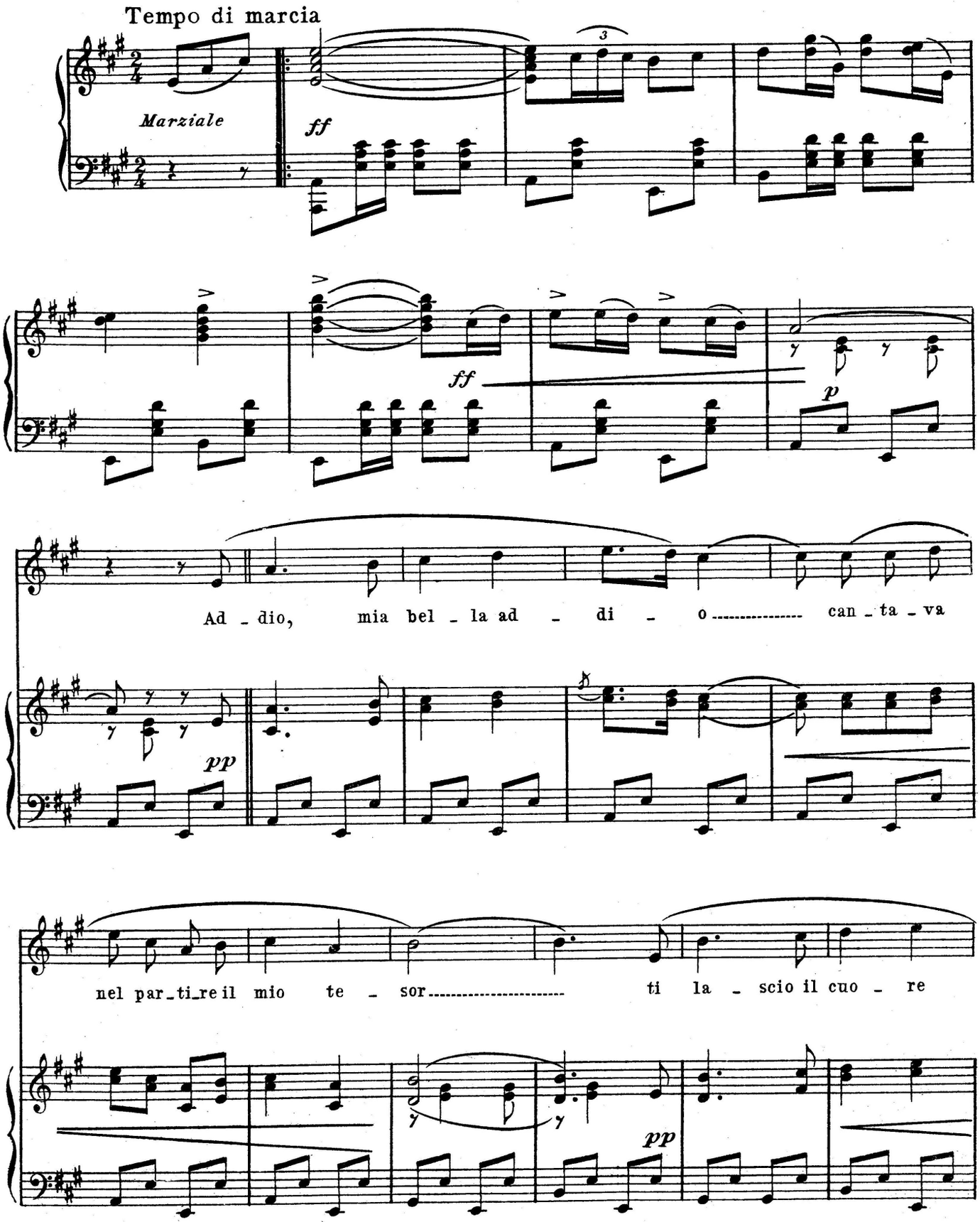

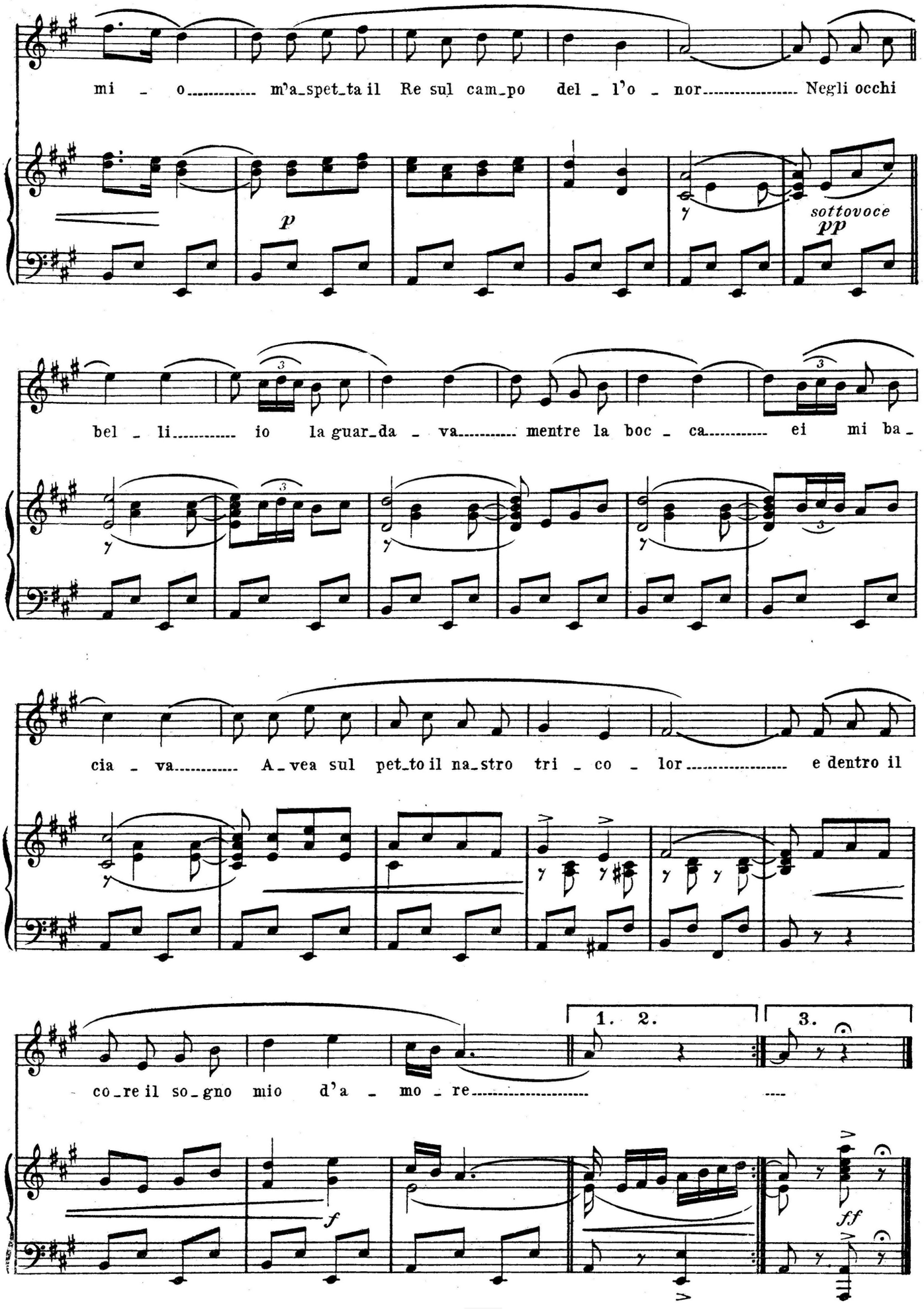
mi - o..... m'a-spet-ta il Re sul cam-po del - l'o - nor..... Negli occhi
p
sottovoce
pp
bel - li..... io la guar-da - va..... mentre la boc - ca..... ei mi ba-
cia - va..... A-vea sul pet-to il na-stro tri - co - lor..... e dentro il
1. 2.
3.
co-re il so-gno mio d'a - mo - re.....
f
ff

INNO DEGLI SCIATORI

I.

Sui lucènti tersi càmpi
Del nevàio sconfinàto
Sorridènti al nostro fàto
Noi corriàmo senza timor.

Noi sappiàmo ogni periglio
Delle altèzze conquistàte
E tra nèmbi e nevicàte
Raddoppiàmo il nostro ardor.

Per chine ripide vertiginòse
Cantando scivola lo sciàtor;
De' pini il frèmito, l'azzurro cielo
A lui riempiono di gioia il còr!

II.

Quando il sol splende radioso
Su per l'erta faticata
O con luce delicata
A noi l'astro bianco appar,

Allor squilla il nostro riso
Come squilla una fanfara,
Lieto riso che rischiara,
Che de' forti è una virtù.

Per chine ripide vertiginose
Agile scivola lo sciator,
Nella purissima brezza montana
Ritempra l'animo sereno ognor.

III.

Se un nemico corre all'armi
Per violare il patrio suolo
Fiero, vigile lo stuolo
Di noi tutti accorrerà.

Se morrem, morrem da prodi
Su nell'alto fra la neve,
E la morte sarà lieve
Perchè Italia lo vorrà!

Per chine ripide vertiginose
Ardito scivola lo sciator,
Ei muove impavido verso la mèta
E mai non dubita del suo valor.

(Per gentile concessione degli Autori).

CORRADO VENINI

Inno degli Sciatori

Versi di CORRADO VENINI — Musica di BARAVALLE

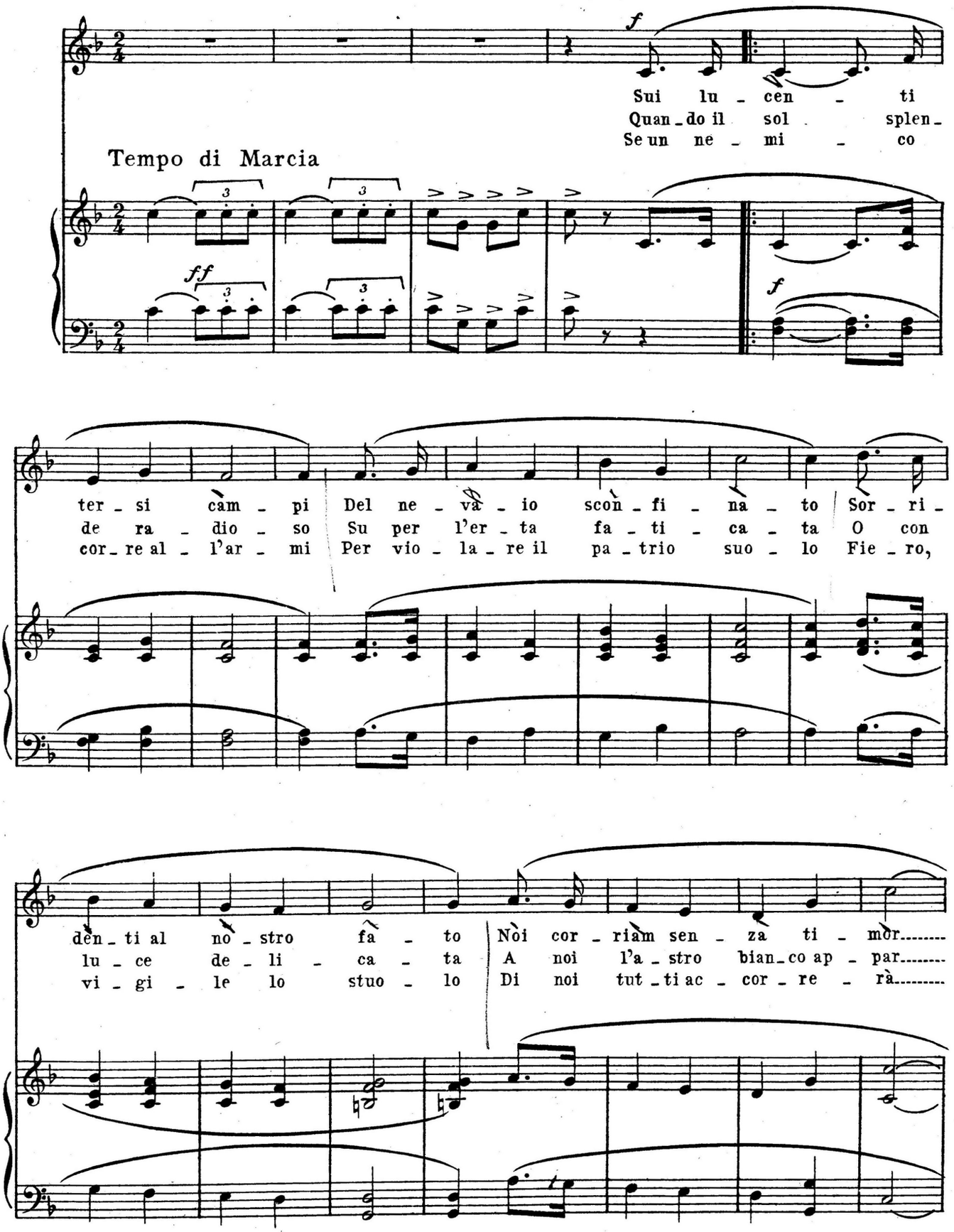

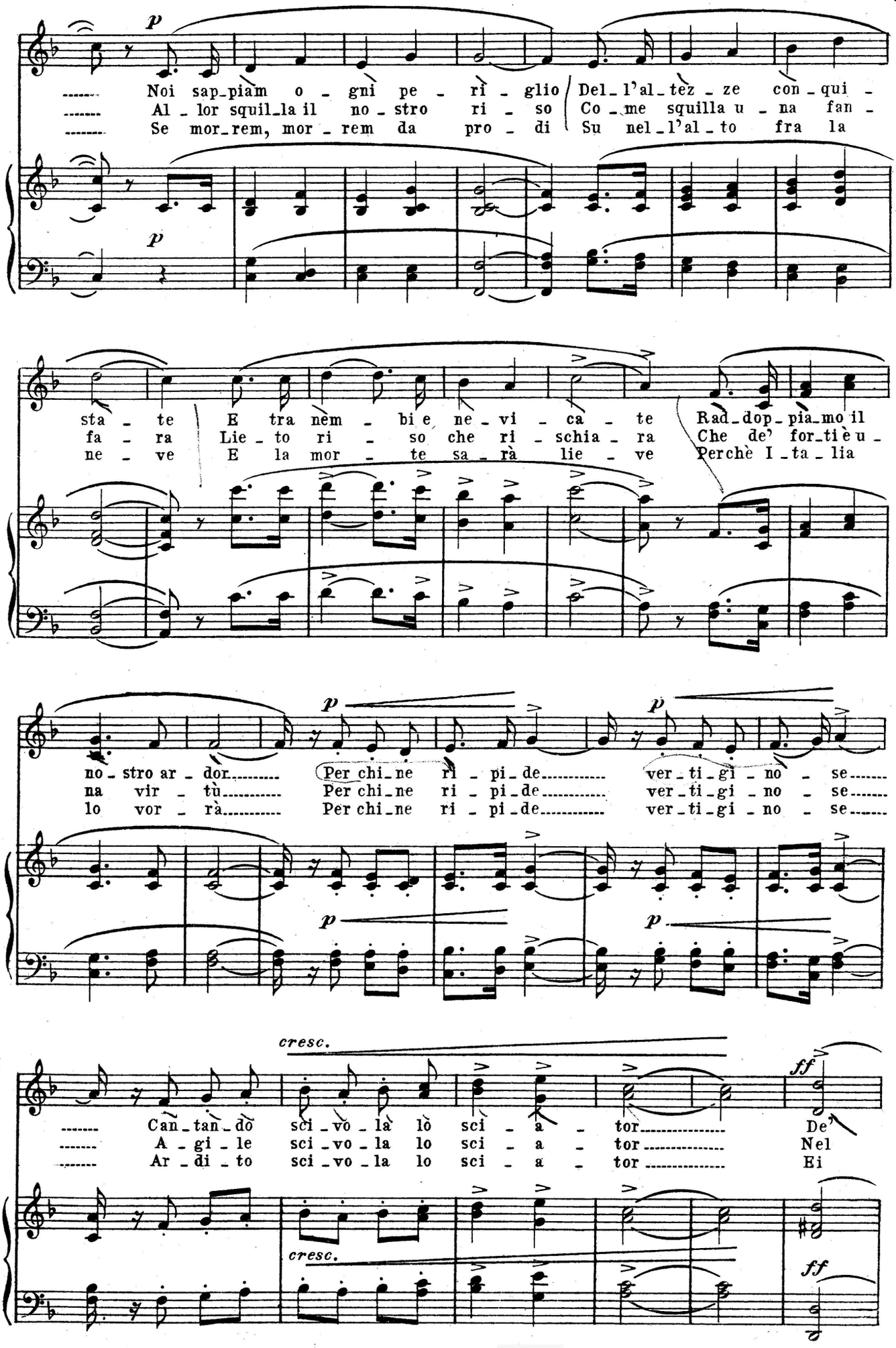
p
Noi sap_piam o _ gni pe _ ri _ glio Del_l'al_tez _ ze con _ qui _
Al _ lor squil_la il no _ stro ri _ so Co _ me squilla u _ na fan _
Se mor_rem, mor _ rem da pro _ di Su nel_l'al _ to fra la
sta _ te E tra nem _ bi e ne _ vi _ ca _ te Rad_dop_pia_mo il
fa _ ra Lie _ to ri _ so che ri _ schia _ ra Che de' for_ti è u _
ne _ ve E la mor _ te sa _ rà lie _ ve Perchè I _ ta _ lia
no _ stro ar _ dor Per chi_ne ri _ pi_de ver_ti_gi _ no _ se
na vir _ tù Per chi_ne ri _ pi_de ver_ti_gi _ no _ se
lo vor _ rà Per chi_ne ri _ pi_de ver_ti_gi _ no _ se
cresc.
ff
Can_tan_do sci_vo_la lò sci _ a _ tor De'
A _ gi _ le sci_vo_la lo sci _ a _ tor Nel
Ar _ di _ to sci_vo_la lo sci _ a _ tor Ei

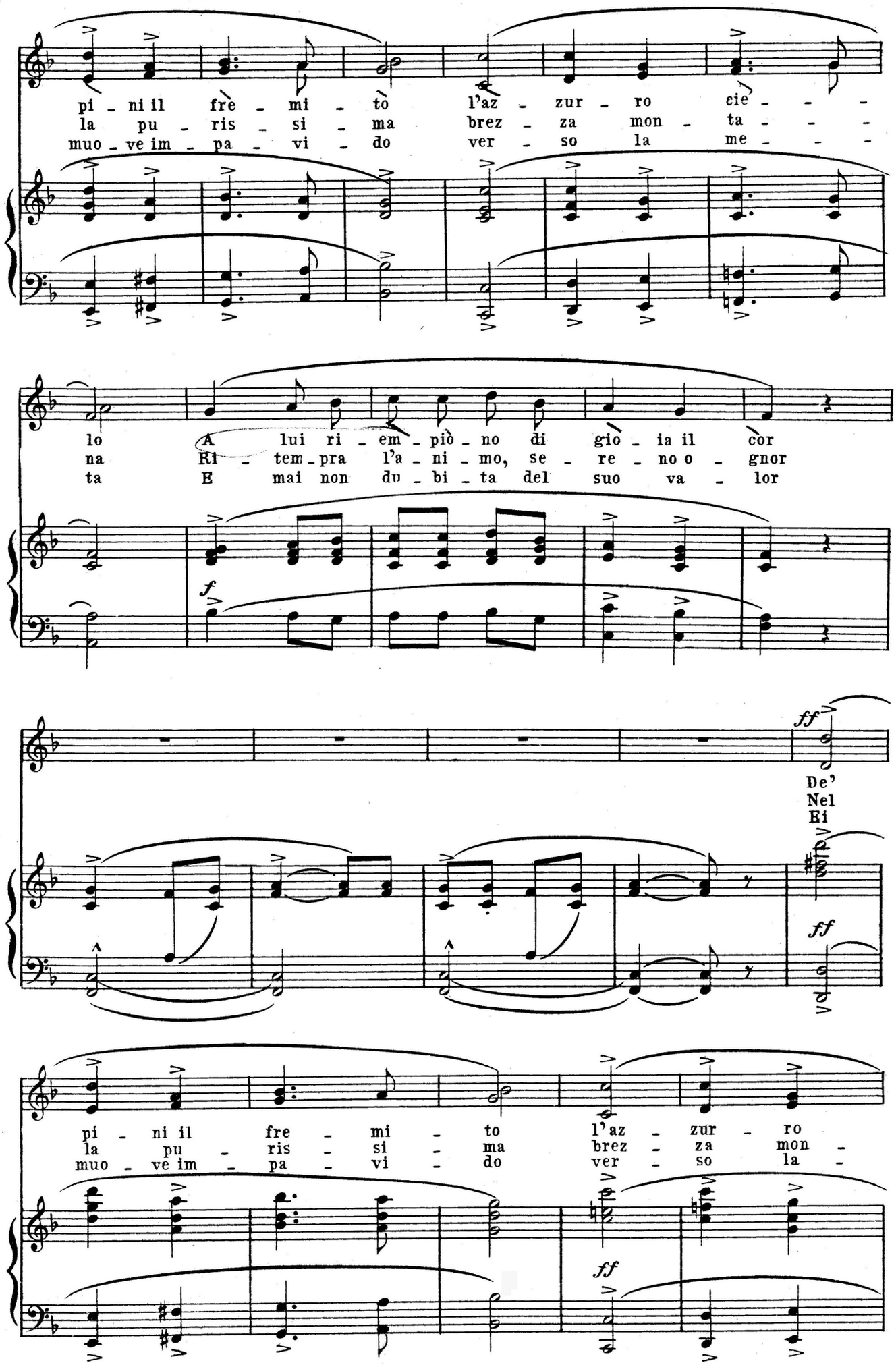
pi - ni il frè - mi - tò l'az - zur - ro cie - - -
la pu - ris - si - ma brez - za mon - ta - - -
muo - ve im - pa - vi - do ver - so la me - - -
lo A lui ri - em - piò - no di gio - ia il cor
na Ri - tem - pra l'a - ni - mo, se - re - no o - gnor
ta E mai non du - bi - ta del suo va - lor
f
ff
De'
Nel
Ei
ff
pi - ni il fre - mi - to l'az - zur - ro
la pu - ris - si - ma brez - za mon -
muo - ve im - pa - vi - do ver - so la -
ff

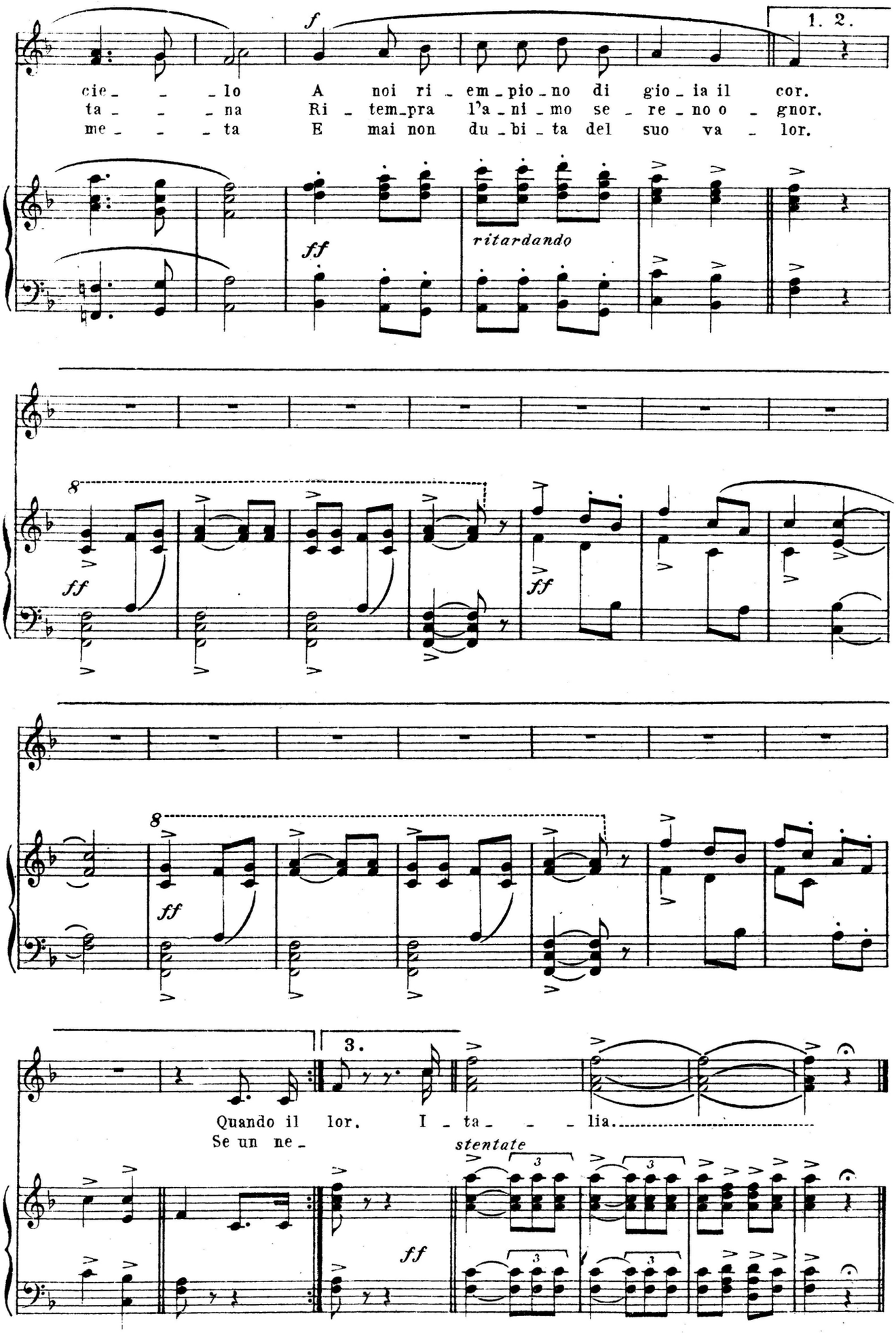
1. 2.
cie_ _ _lo A noi ri_em_pio_no di gio_ia il cor.
ta_ _ _na Ri_tem_pra l'a_ni_mo se_re_no o_gnor.
me_ _ _ta E mai non du_bi_ta del suo va_lor.
f
ff
ritardando
8
ff
ff
8
ff
3.
Quando il lor. I_ta_ _ _lia.
Se un ne_
stentate
ff

LA RITIRATA

(Marcia d'ordinanza della R. Marina italiana)

Stanotte o marinar
si dorme nel quartier..
la bella nave Italica
in porto affonda l'àncora!
La vita di città
è un mare di piacer...
ma già le nove suonano,
in marcia pel quartier!

Marinaro... guarda appena!
qui più che sul mar
fà stragi la sirena...
Hai la nave nel tuo core
bada che l'amore
fà tutto scordar!

Marinar la ritirata già t'appella,
ma la notte è bella
e d'amor favella...
Marinar non tardar
la tua nave non devi scordar
che resta sola in mar!

La Ritirata

Marcia d'ordinanza della R. Marina Italiana.

Musica di T. MARIO

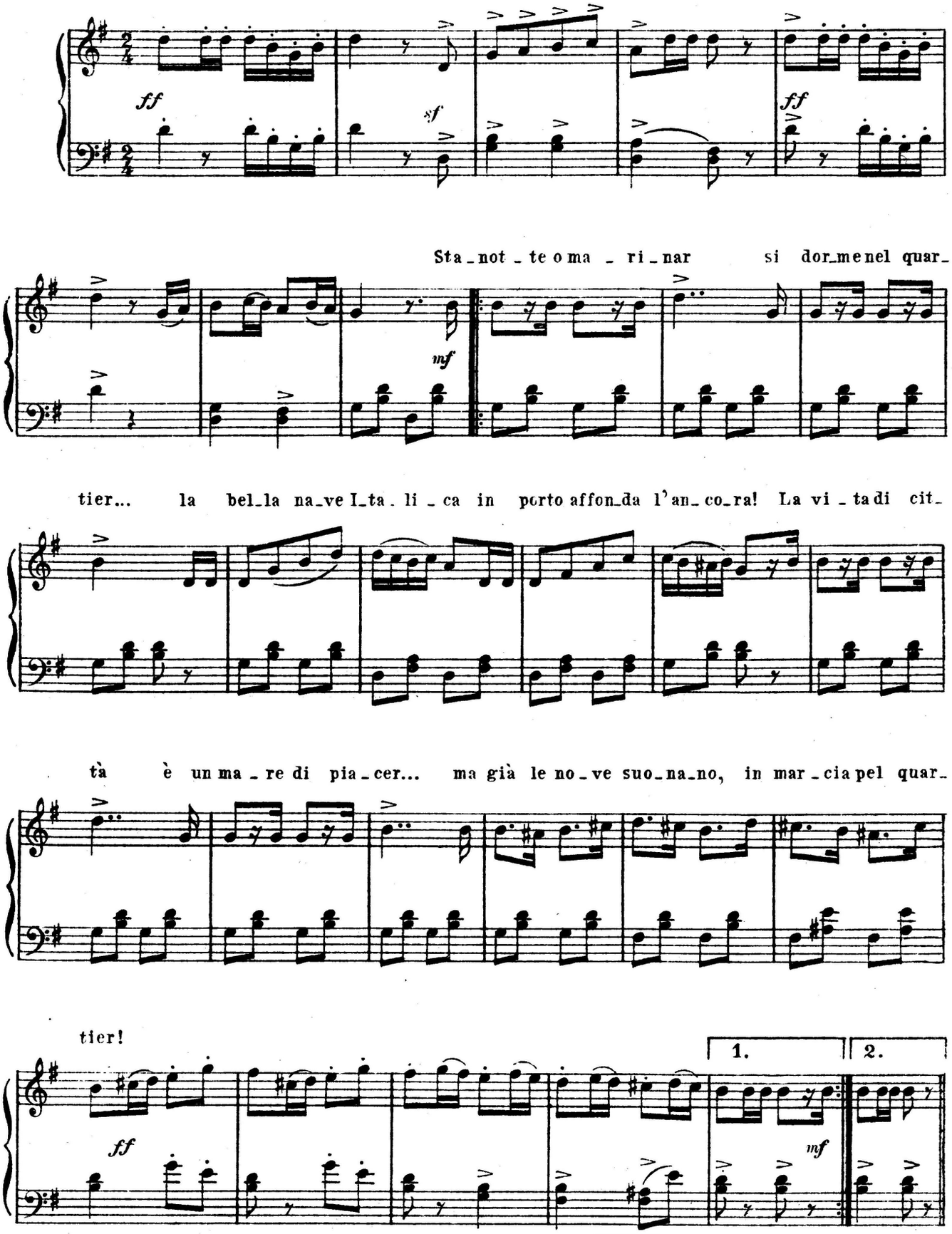

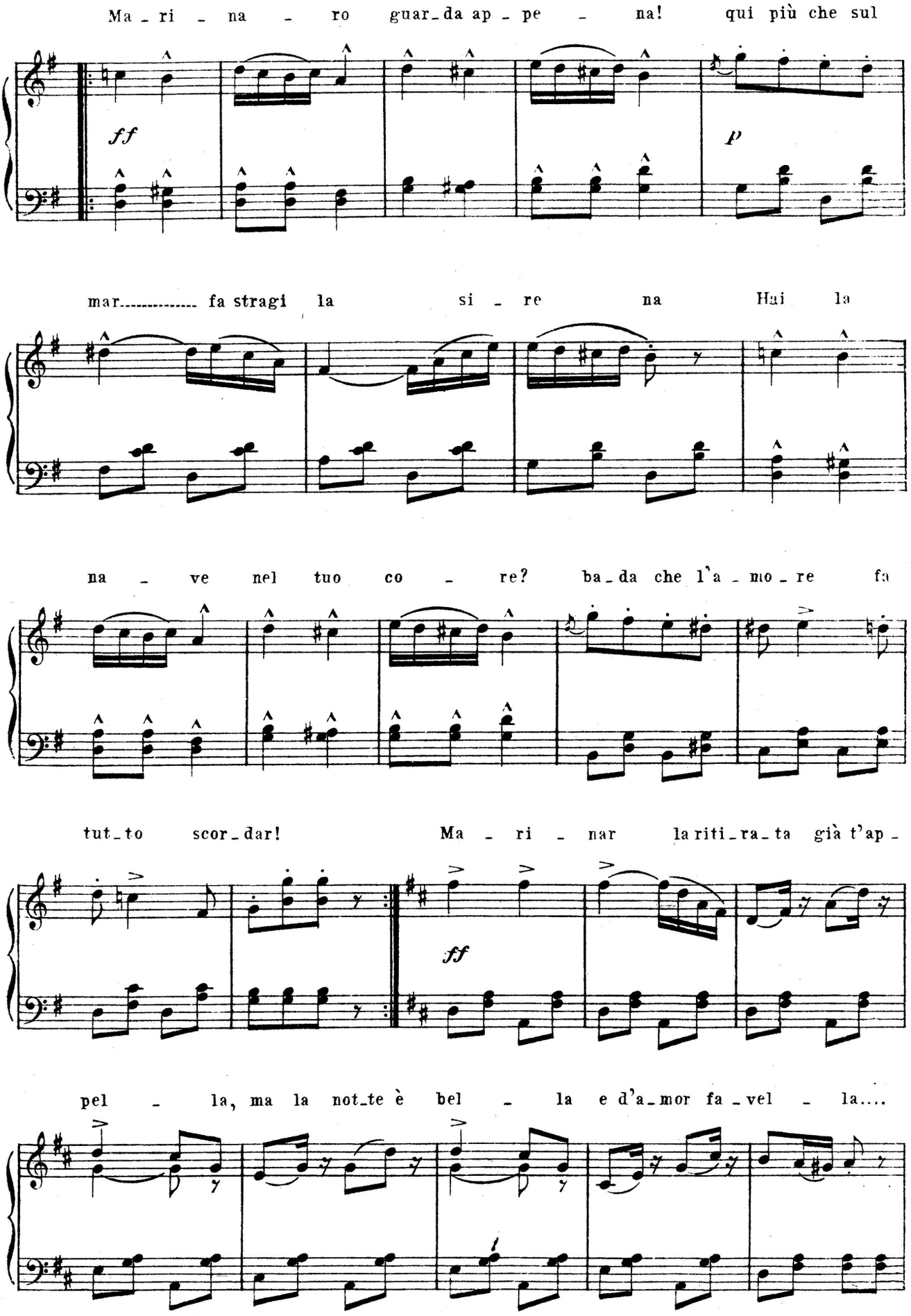
Ma_ri _ na _ ro guar_da ap _ pe _ na! qui più che sul
ff
p
mar..... fa stragi la si _ re na Hai la
na _ ve nel tuo co _ re? ba_da che l'a _ mo _ re fa
tut_to scor_dar! Ma _ ri _ nar la riti_ra_ta già t'ap _
ff
pel _ la, ma la not_te è bel _ la e d'a_mor fa_vel _ la....

Ma - ri - nar..... non tar - dar..... la tua

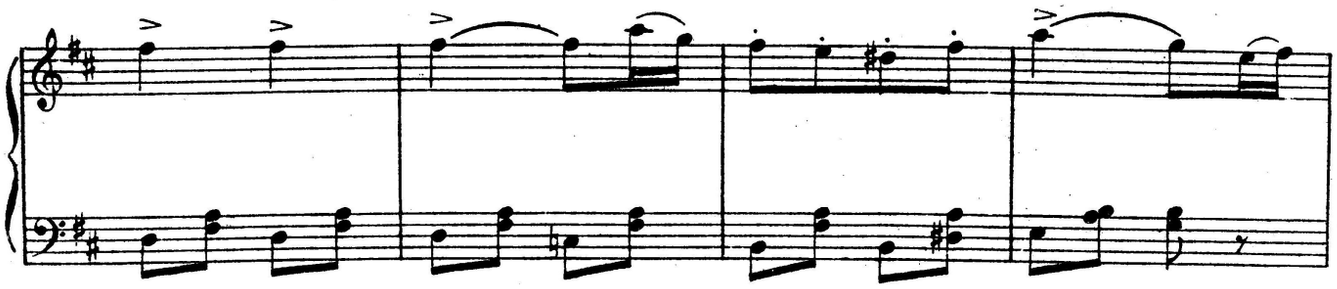

na_ve non de_vi scordar che re_sta so_la in mar!

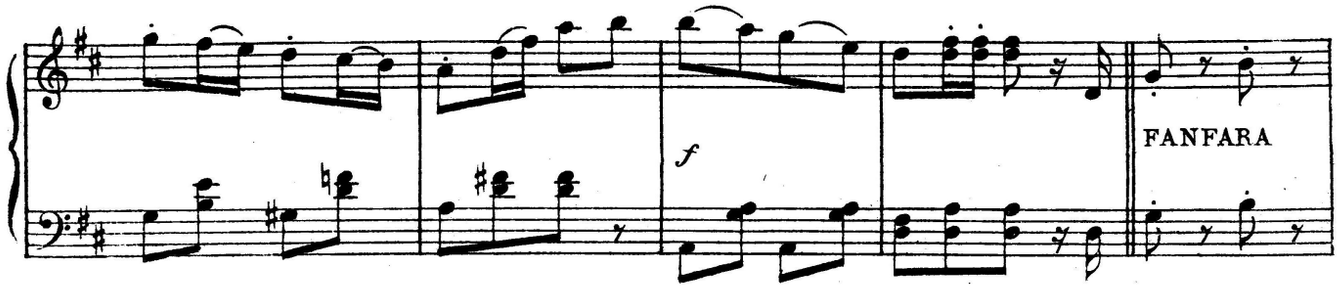

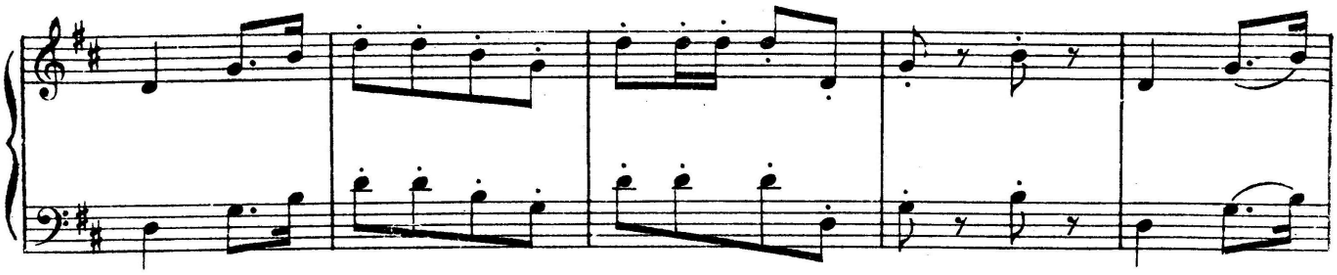

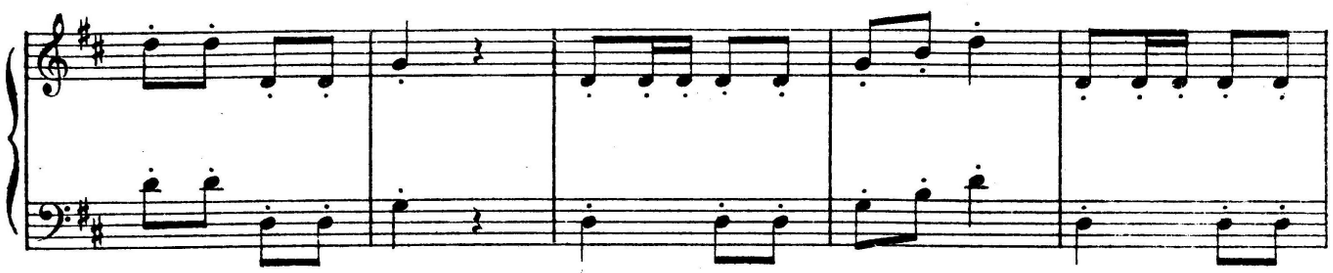

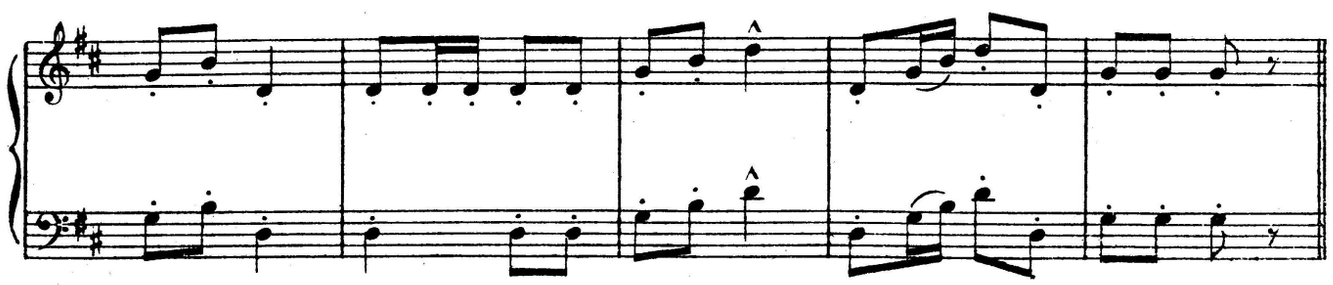

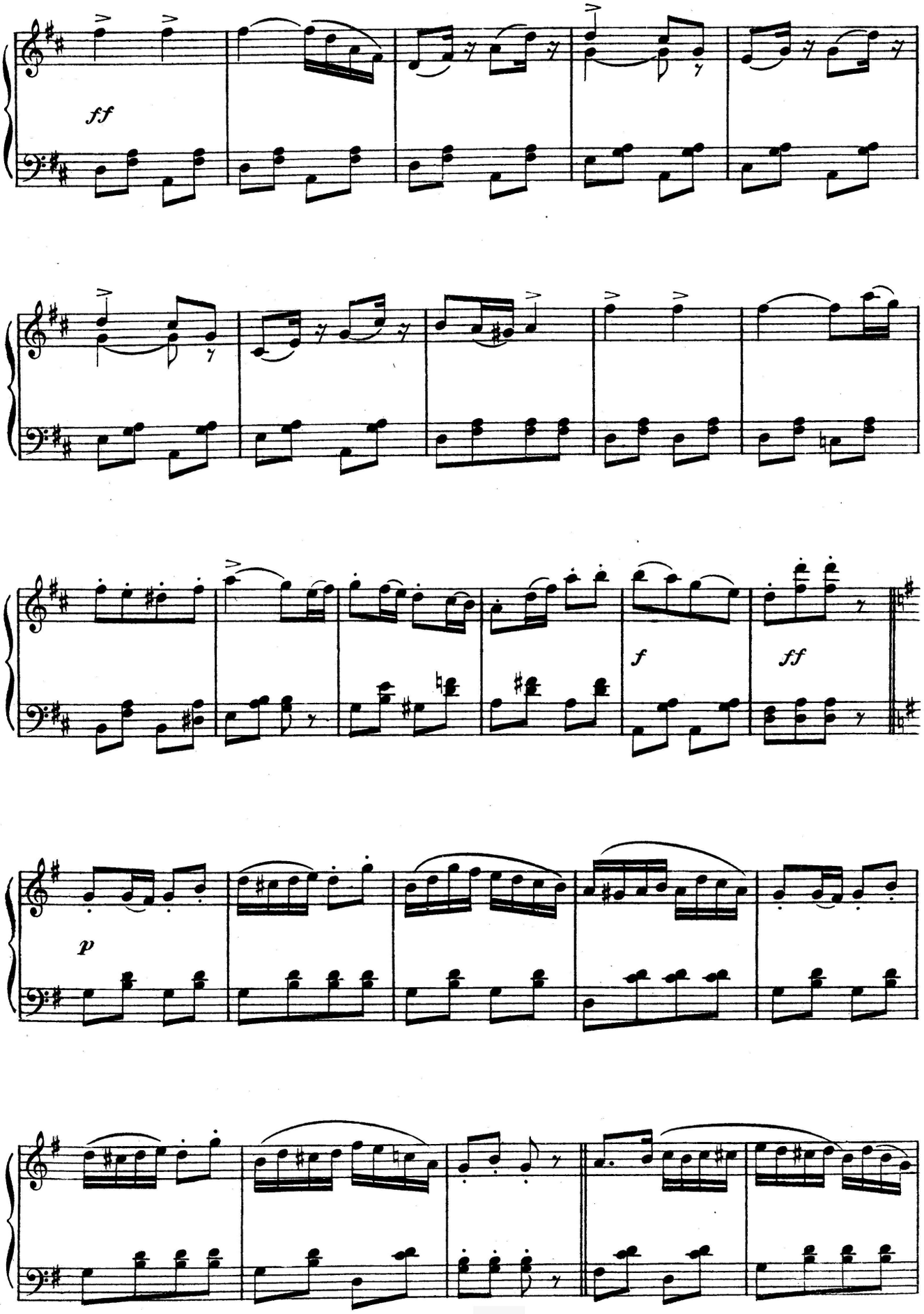
ff
f
ff
p

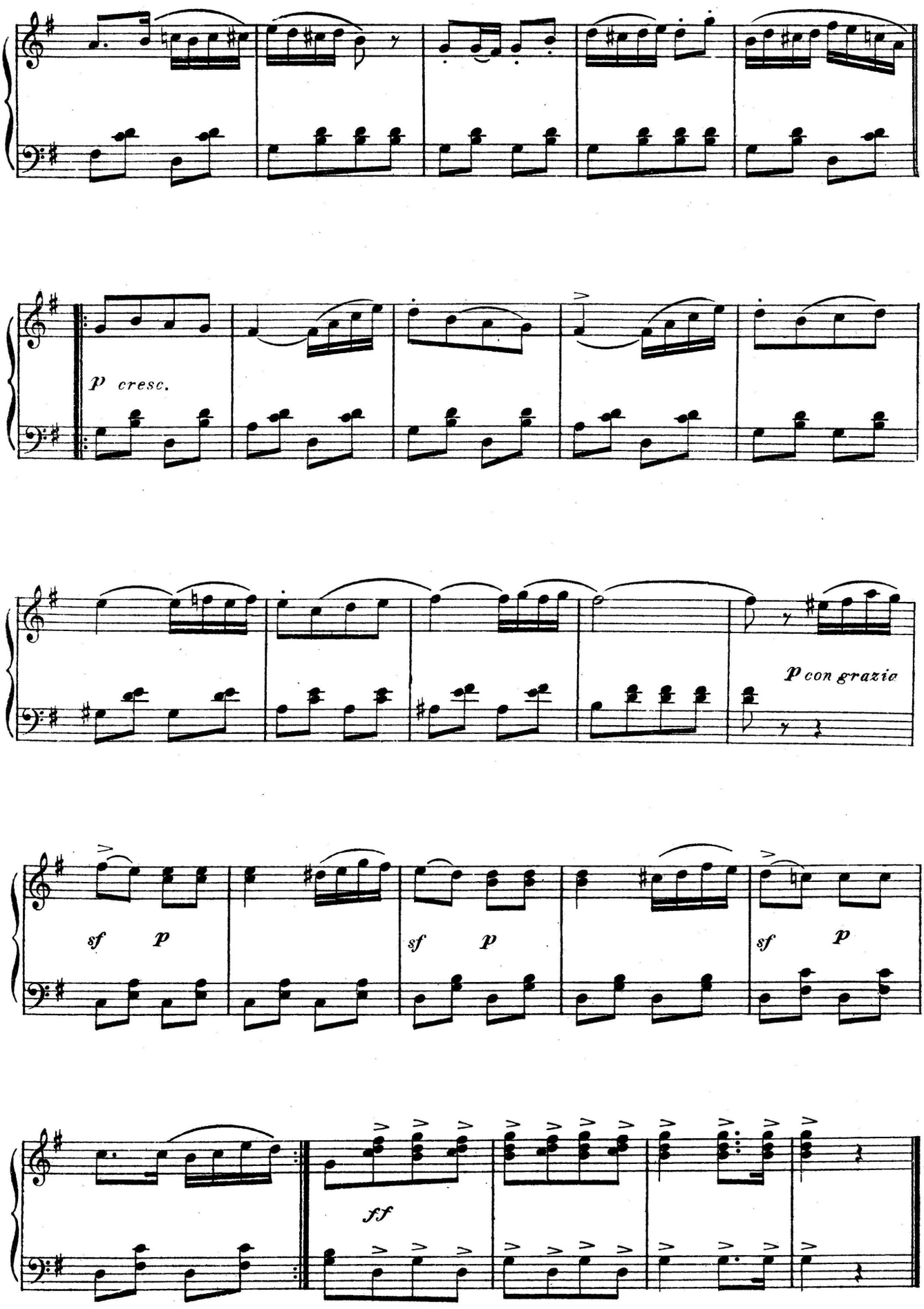
p cresc.
p con grazia
sf p
sf p
sf p
ff

INNO DEL REGGIMENTO
« SAN MARCO »

Noi vedevam
ogni mattin
splendere d'or
tutta Trieste al nuovo sol.
Vedevam l'ala tricolor
sul golfo inter
senza timor sciogliere il vol.

Ma un dì dovemmo il suol
redento abbandonar.
Nell'uragan
parea per duol piangere il ciel,
pareva urlar
d'ira e d'orrore il mar.

Calato è l'invasor
dai monti fino al mar:
Venezia, amor
d'ogni Italian, fra i marmi e l'or,
già del cannon
ode vicino il tuon.

No! lo giuriam sui capi bianchi
delle nostre madri,
No! lo giuriam per gli stellanti
occhi dei nostri Amor,
L'onor che Italia a noi
volle affidar custodirem sacro tesor;
Iddio lo vuol
libereremo il nostro suol!

ROSELLI CECCONI

Reggimento S. Marco

INNO - MARCIA

Versi di M. ROSSELLI CECCONI — Musica di L. MUSSO

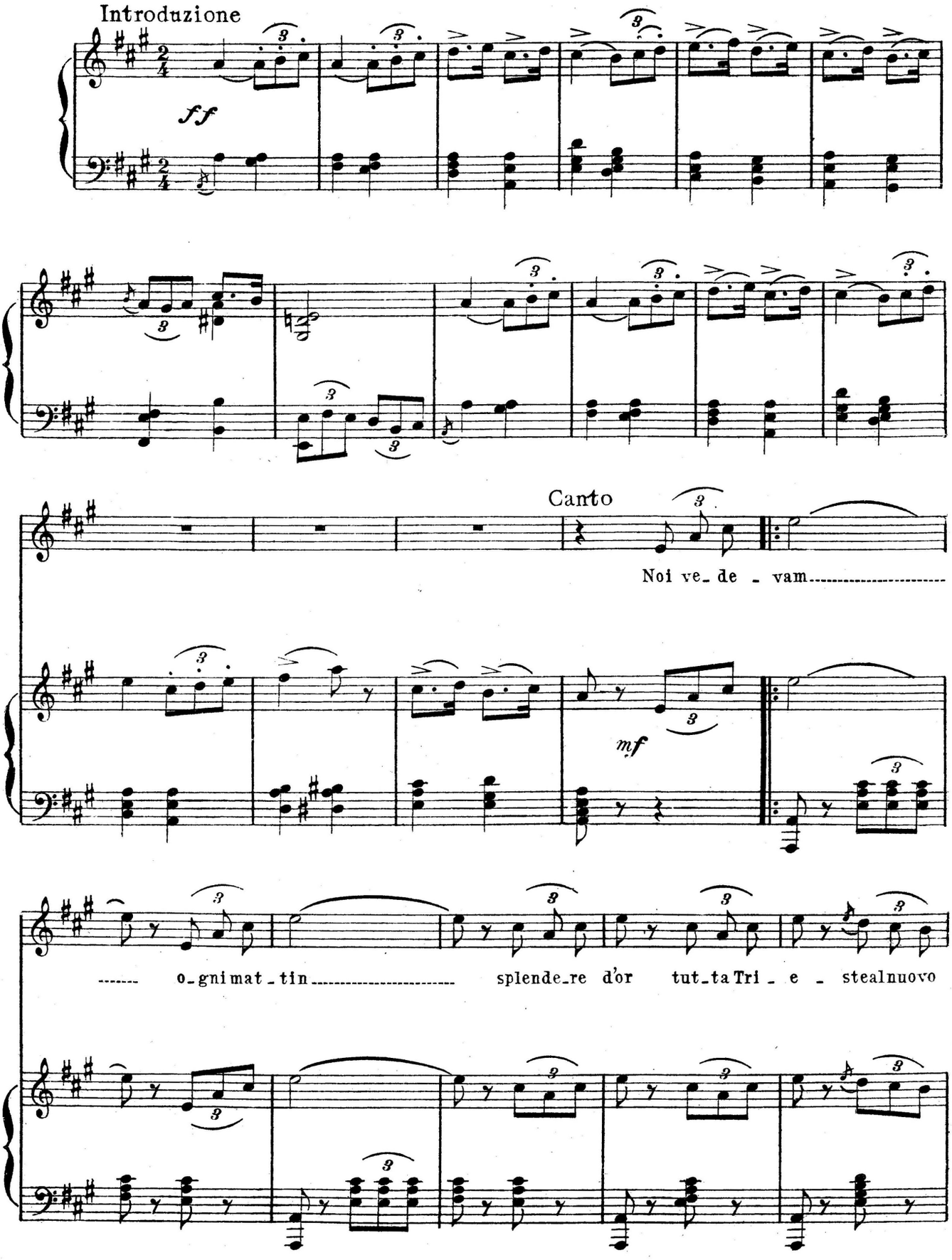

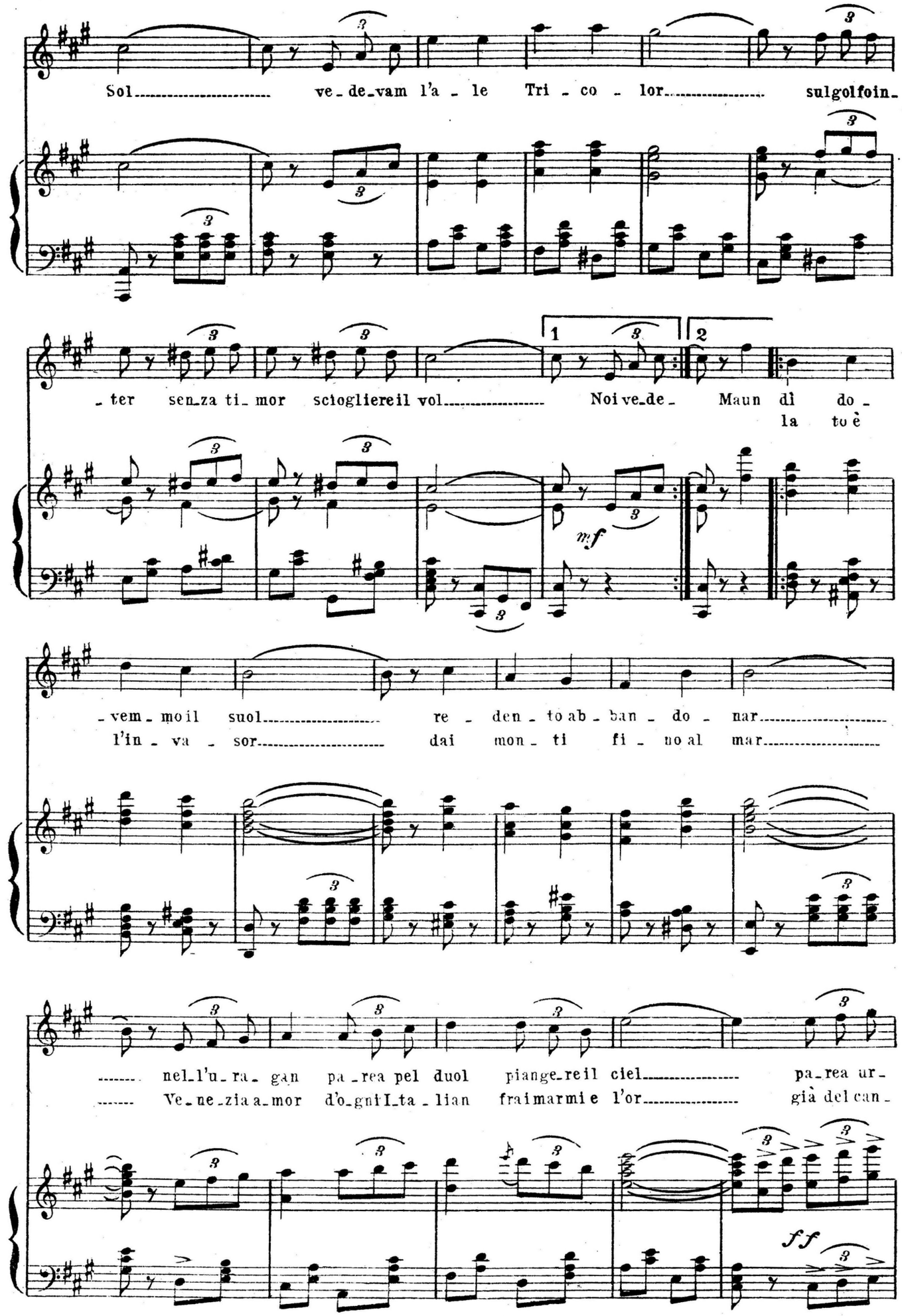
Sol ve_de_vam l'a_le Tri_co_lor sulgolfoin_
_ter sen_za ti_mor sciogliereil vol Noi ve_de_ Maun dì do_
la to è
1
2
mf
_vem_mo il suol re_den_to ab_ban_do_nar
l'in_va_sor dai mon_ti fi_no al mar
nel_l'u_ra_gan pa_rea pel duol piange_reil ciel pa_rea ur_
Ve_ne_zia a_mor d'o_gni I_ta_lian fraimarmi e l'or già del can_
ff

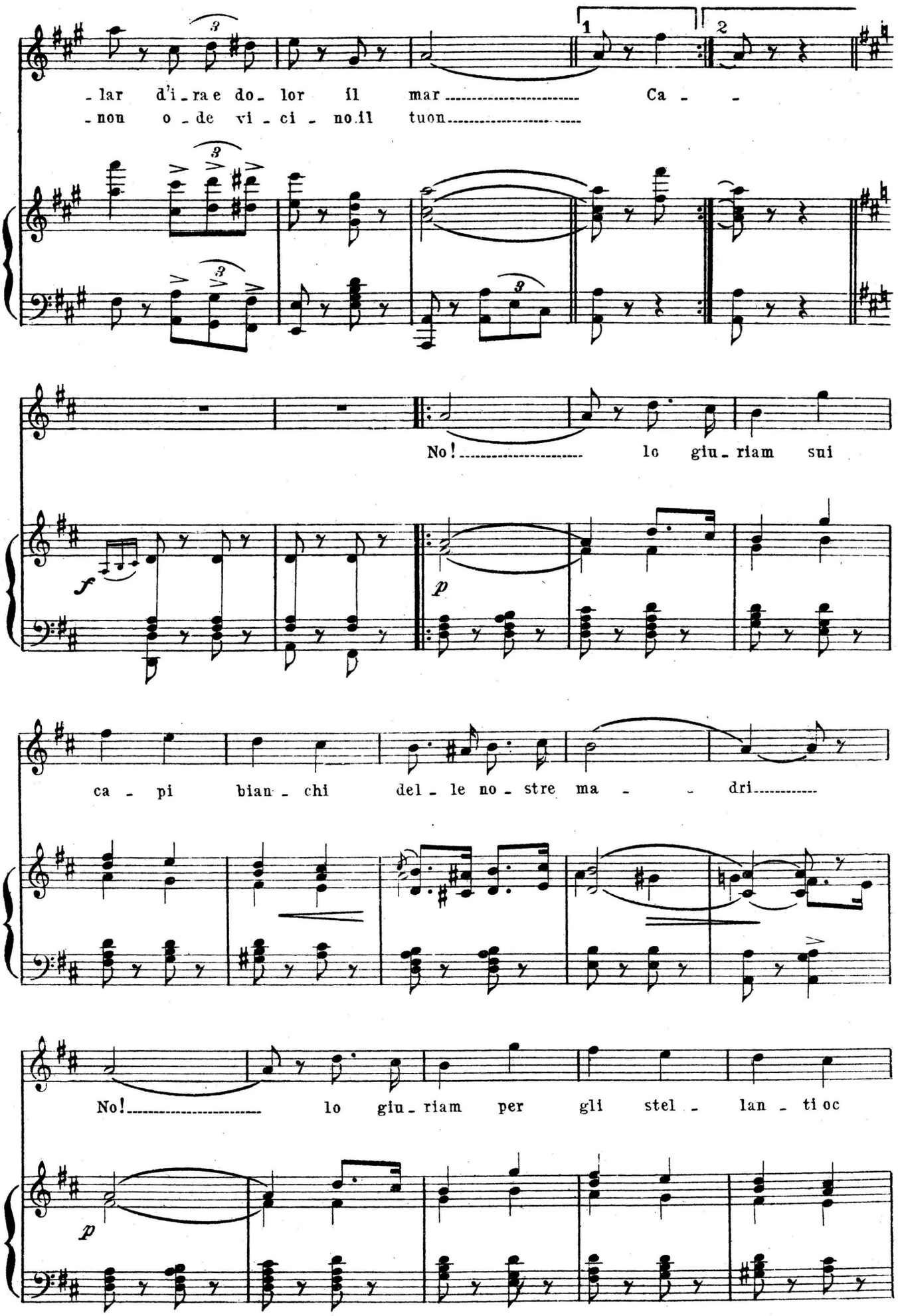
-lar d'i-ra e do-lor il mar Ca -
-non o-de vi-ci-no il tuon
1
2
No! lo giu-riam sui
f
p
ca-pi bian-chi del-le no-stre ma- dri
No! lo giu-riam per gli stel-lan-ti oc
p

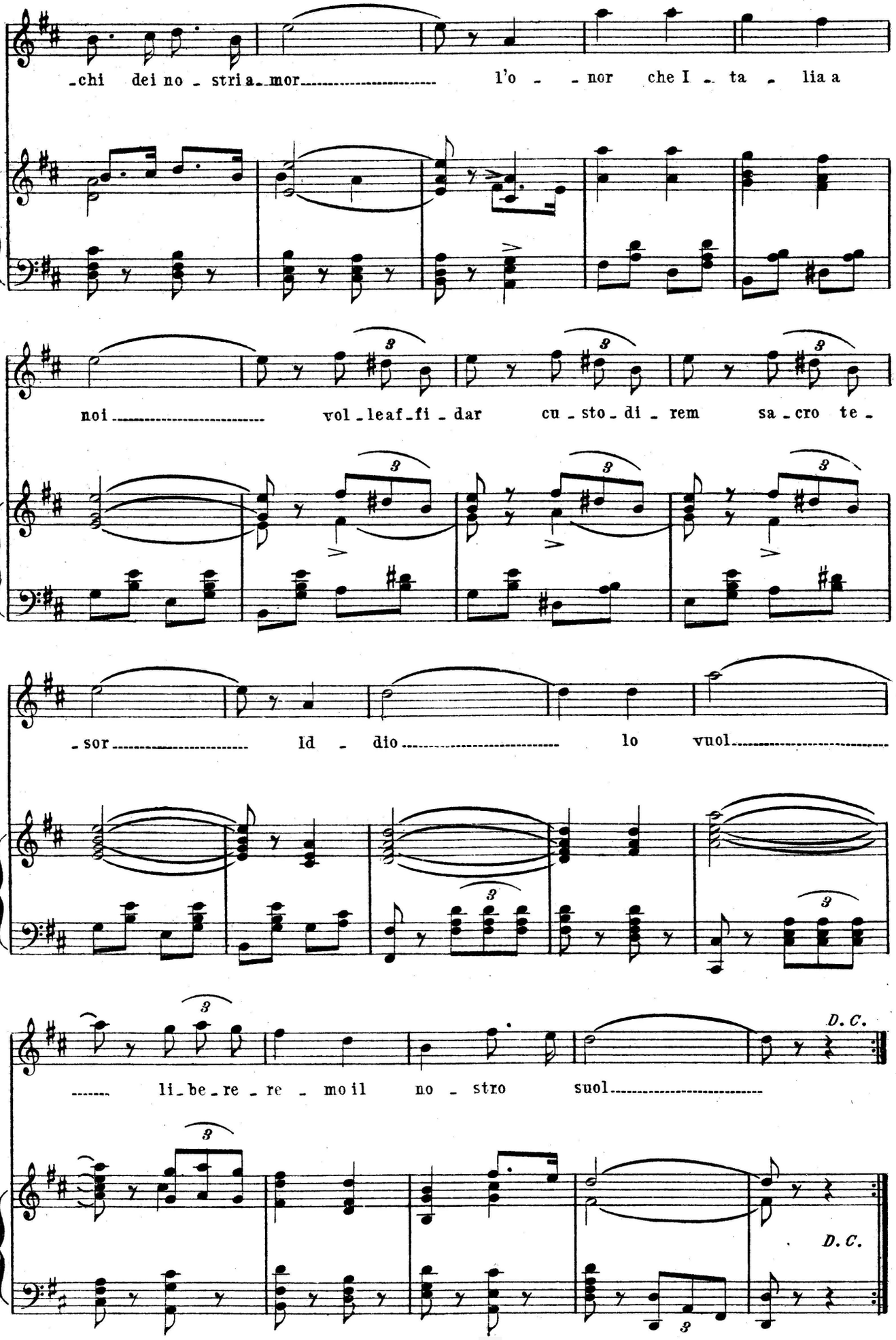
-chi dei no - stri a - mor l'o - - nor che I - ta - lia a
noi vol - leaf - fi - dar cu - sto - di - rem sa - cro te -
- sor Id - dio lo vuol
li - be - re - re - mo il no - stro suol
D. C.
D. C.

QUANDO PASSANO LE LEGION ....

(RUSTICANELLA)

Marcia della M. V. S. N.

Quando passan le Legion
nel cielo azzurro va una canzon,
porta lieta in ogni cuor,
dall'Alpi al mare, la fiamma d'amor.
È l'ardita gioventù
che canta fiera la sua passion;
segna col suo cammin
nuovi destin
d'Italia sui confin!

Stretto in pugno il valido moschetto,
sempre in alto, fiero, il gagliardetto,
vessillo della gloria e della libertà
che mai cadrà
e mai morrà.
Spinta dalla fede e dall'ardire,
sempre pronta a vincere o morire,
con la fiamma del cuor:
« Pel Duce d'Italia eja, eja, alalà! »

Quando passan le Legion
nel cielo azzurro va una canzon,
porta lieta in ogni cuor,
dall'Alpi al mare, la fiamma d'amor.
È l'ardita gioventù
che canta fiera la sua passion;
schiera che un giorno segnerà
le nuove glorie
dell'Italia sui confin!

E se la squilla un dì,
come una volta, frementе, ancor sonerà,
le fiamme nere allor
arditamente lassù torneran,
pronte a morir
pel nostro Duce
ognor!

Seniore CORSI.

(Per concessione dell'Editore C. BELTRAMI)

Quando passan le Legion....

(RUSTICANELLA)

Canzone Marcia della M.V.S.N.

Parole del Maggiore CORSI — Musica di D. CORTOPASSI

Allegretto brioso (♩ = 112)

p

Quan - do passan le Le-gion.....

f

p

..... nel cielo azzur - ro.....va u-na can-zon..... por - ta lieta in o-gni

cuor..... dall'Alpi al ma-re, la fiamma d'a-mor. ..... E l'ar-

mf

mf

di-ta gioven-tù..... che can-ta fie - ra..... la sua passion .....

f

rall.

f

rall.

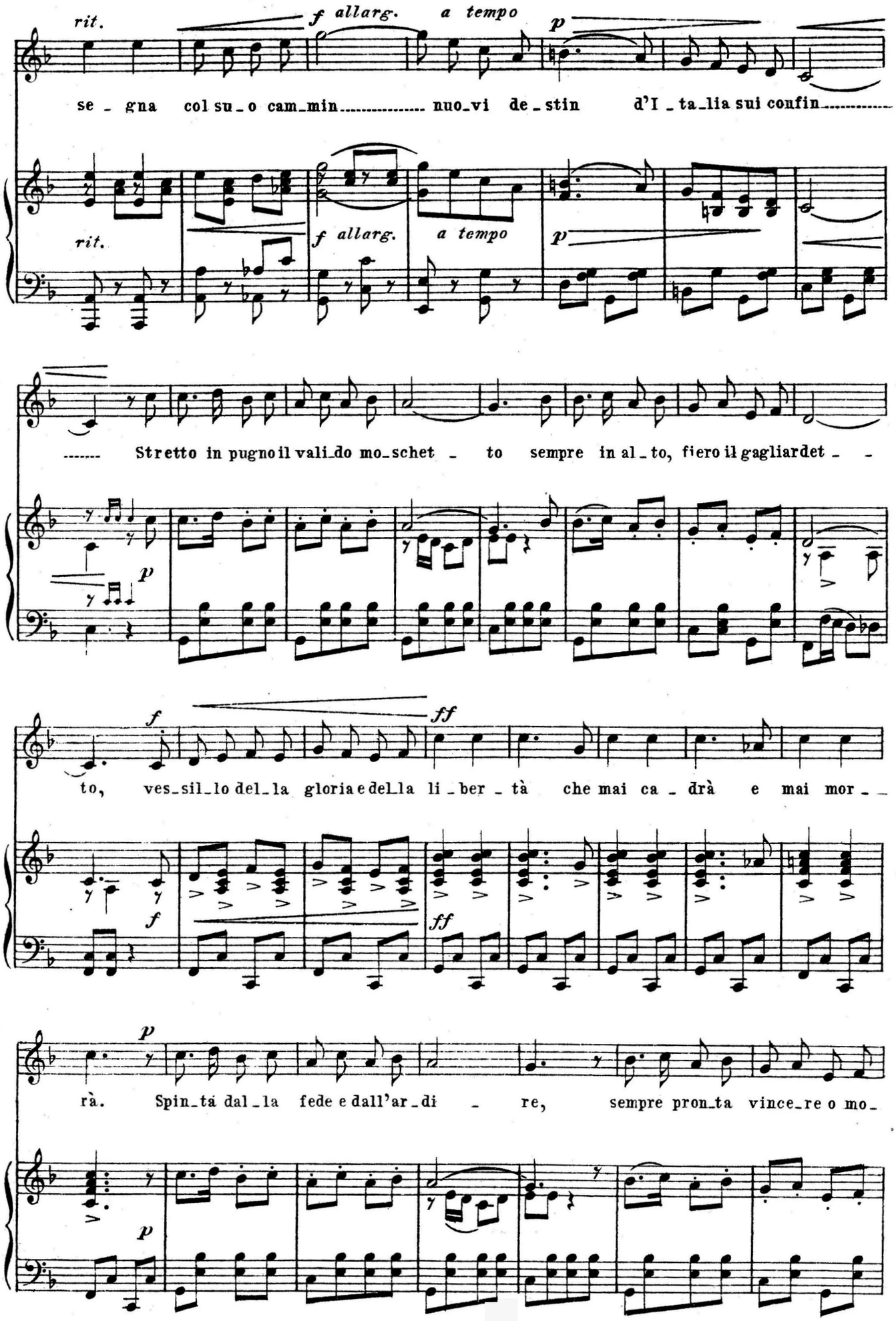
rit.
f allarg.
a tempo
p
se - gna col su - o cam - min - nuo - vi de - stin d'I - ta - lia sui confin -
rit.
f allarg.
a tempo
p
- Stretto in pugno il vali - do mo - schet - to sempre in al - to, fiero il gagliardet - -
p
f
ff
to, ves - sil - lo del - la gloria e del - la li - ber - tà che mai ca - drà e mai mor - -
f
ff
p
rà. Spin - tá dal - la fede e dall'ar - di - re, sempre pron - ta vince - re o mo -
p

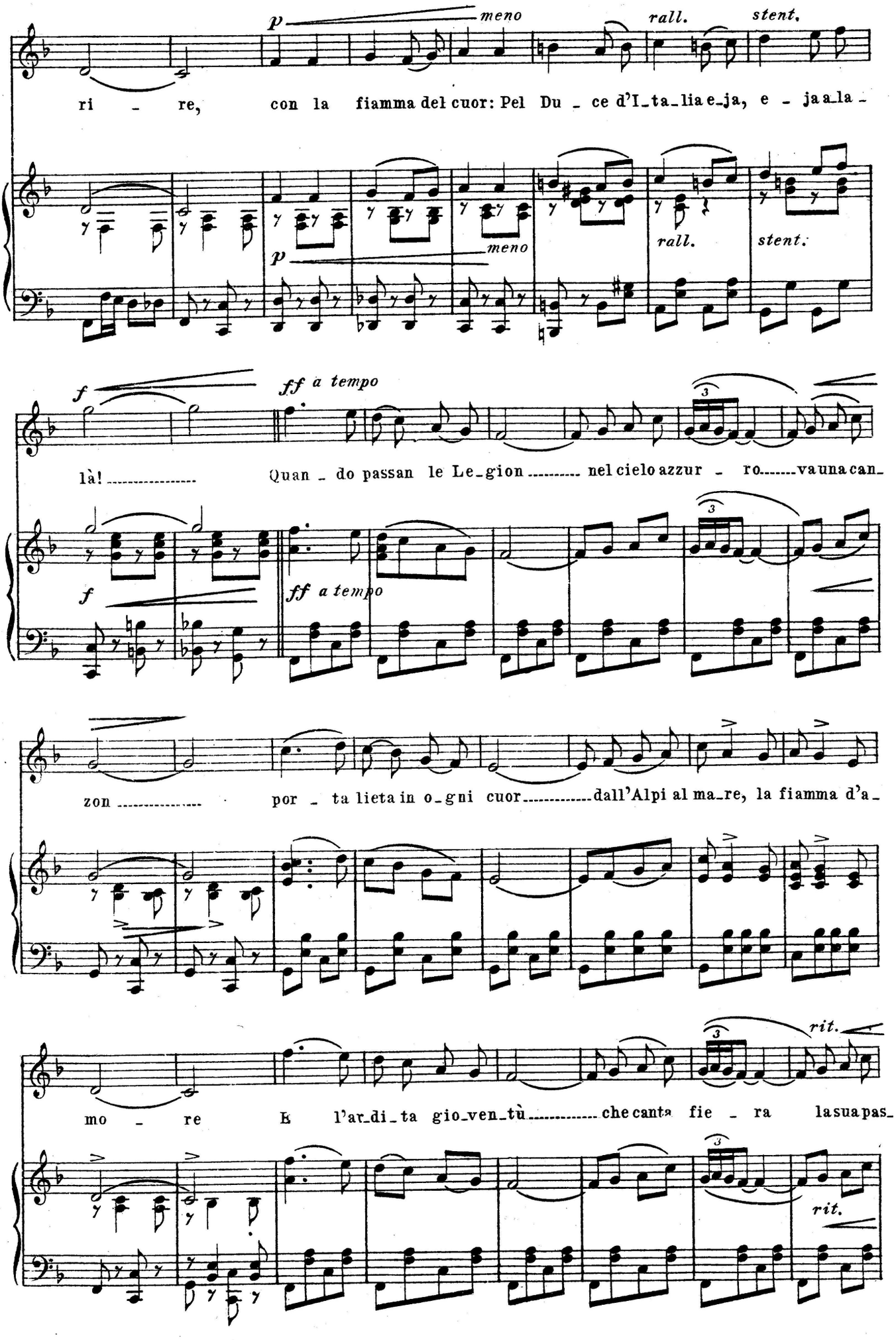
p
meno
rall.
stent.
ri - re, con la fiamma del cuor: Pel Du - ce d'I-ta-lia e-ja, e - ja a-la -
p
meno
rall.
stent.
f
ff a tempo
là! Quan - do passan le Le-gion nel cielo azzur - ro va una can-
f
ff a tempo
zon por - ta lieta in o-gni cuor dall'Alpi al ma-re, la fiamma d'a-
rit.
mo - re E l'ar-di-ta gio-ven-tù che canta fie - ra la sua pas-
rit.

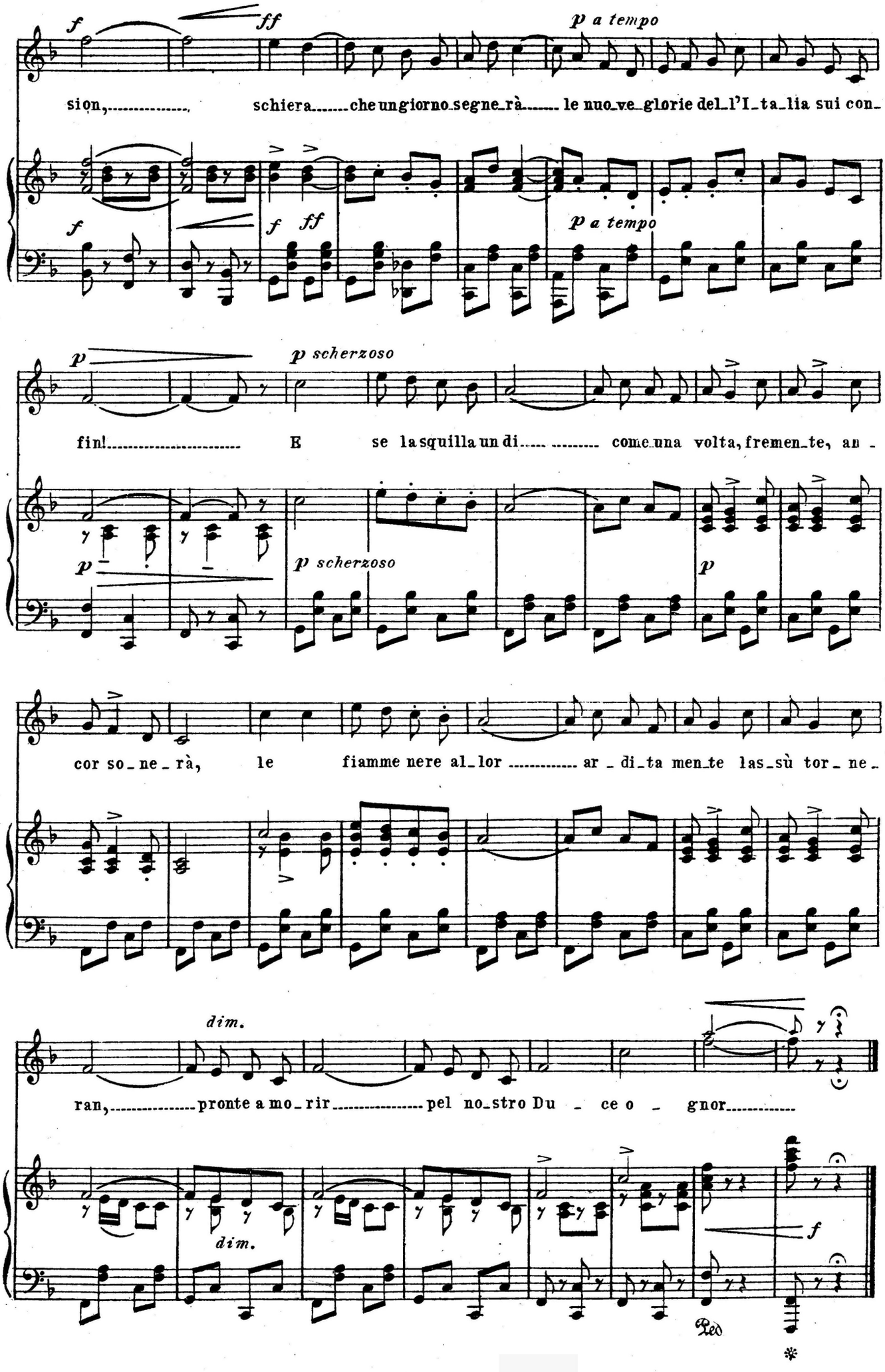
f
ff
p a tempo
sion, schiera che un giorno segnerà le nuove glorie del l'Italia sui con-
f
f ff
p a tempo
p
p scherzoso
fin! E se la squilla un dì come una volta, fremente, an-
p
p scherzoso
p
cor sonerà, le fiamme nere allor ardita mente lassù torne-
dim.
ran, pronte a morir pel nostro Duce o gnor
dim.
f
Ped.
*

«LA MARCIA DELLE LEGIONI»

INNO IMPERIALE

LE AQUILE DI ROMA

Roma rivendica l' Impero.
L'ora dell'Aquile sonò.
Squilli di trombe salutan il vol
Dal Campidoglio al Quirinal!

Terra ti vogliamo dominar.
Mare ti vogliamo navigar.
Il Littorio ritorna segnal
Di forza, di civiltà!

Sette Colli nel Ciel.
Sette glorie nel Sol.
Dei Cesari il genio e il fato
Rivivono nel Duce
Liberator!

Sotto fasci di allor,
Nella luce del dì,
Con mille bandiere passa
Il Popolo d'Italia
Trionfator!

Di Roma, o sol,
Mai possa Tu
Rimirar
Più fulgida città.

O sol, o sol,
Possa Tu
Sempre baciar
Sulla fronte invitta
I figli dell'Urbe immortal!

VITTORIO EMANUELE BRAVETTA

(Per gentile concessione degli autori).

La Marcia delle Legioni

Versi di V. E. BRAVETTA

Musica di GIUSEPPE BLANC

Trionfale

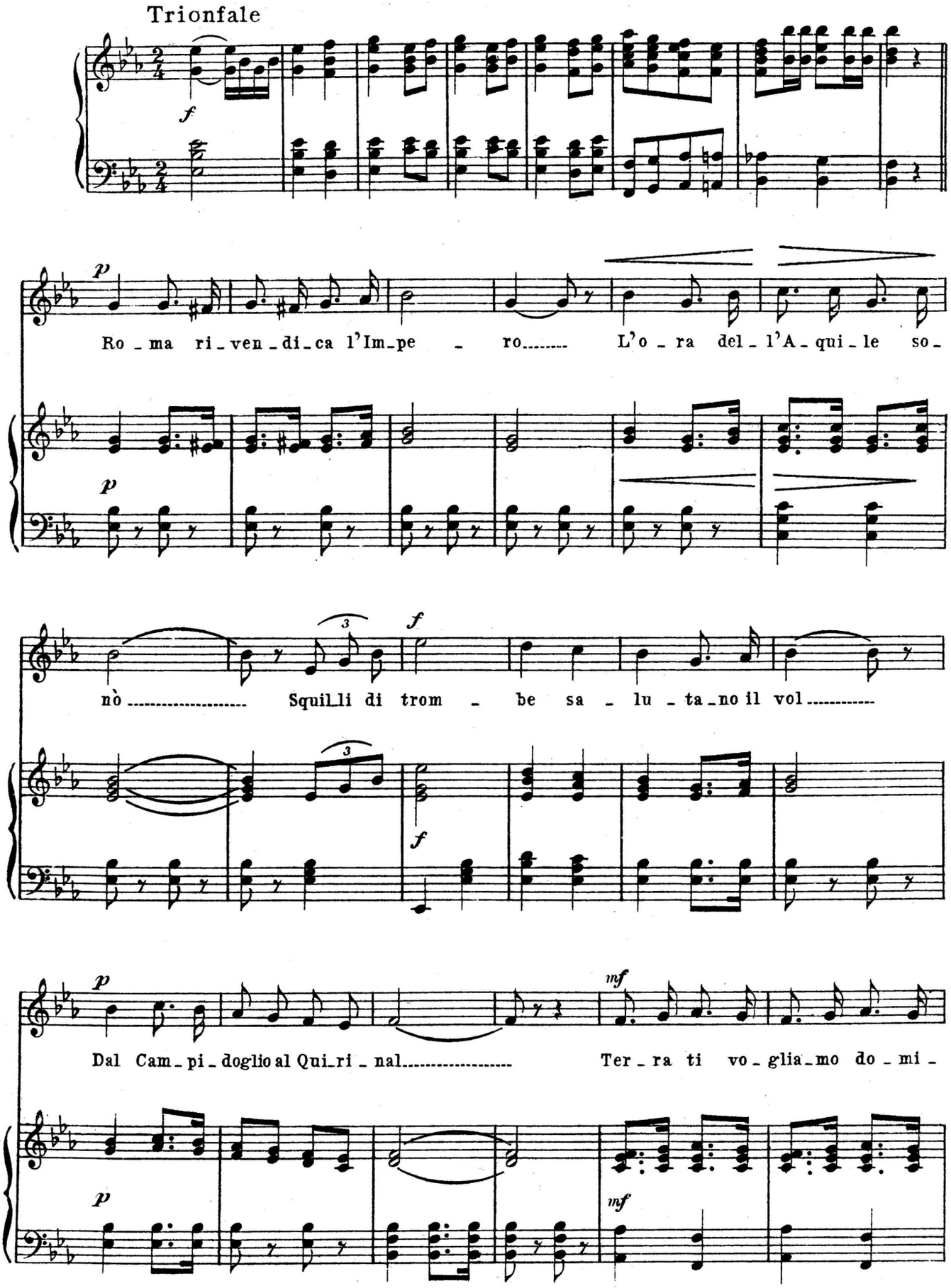

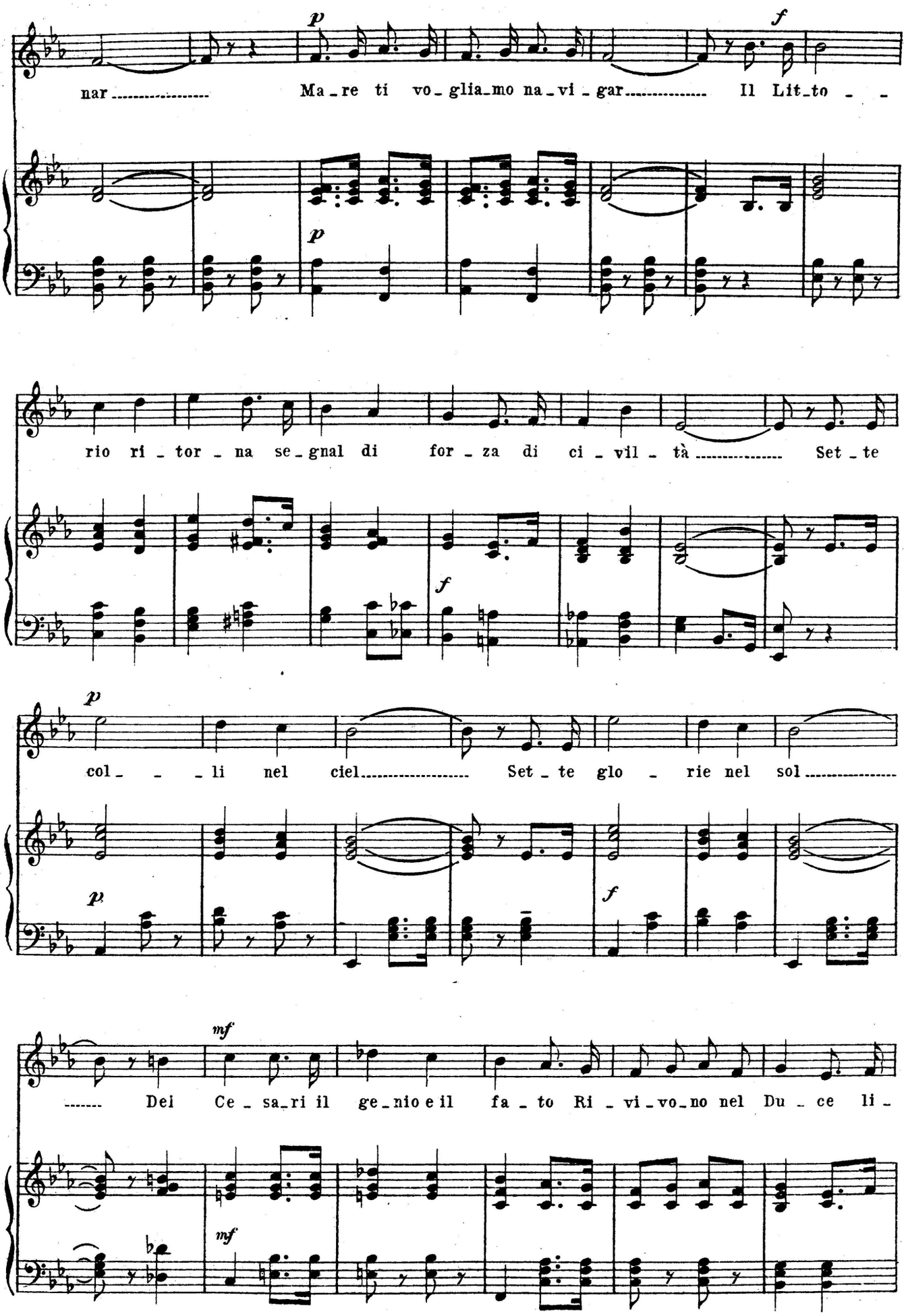
p
f
nar
Ma re ti vo glia mo na vi gar
Il Lit to
p
rio ri tor na se gnal di for za di ci vil tà
Set te
f
p
col li nel ciel
Set te glo rie nel sol
p
f
mf
Dei Ce sa ri il ge nio e il fa to Ri vi vo no nel Du ce li
mf

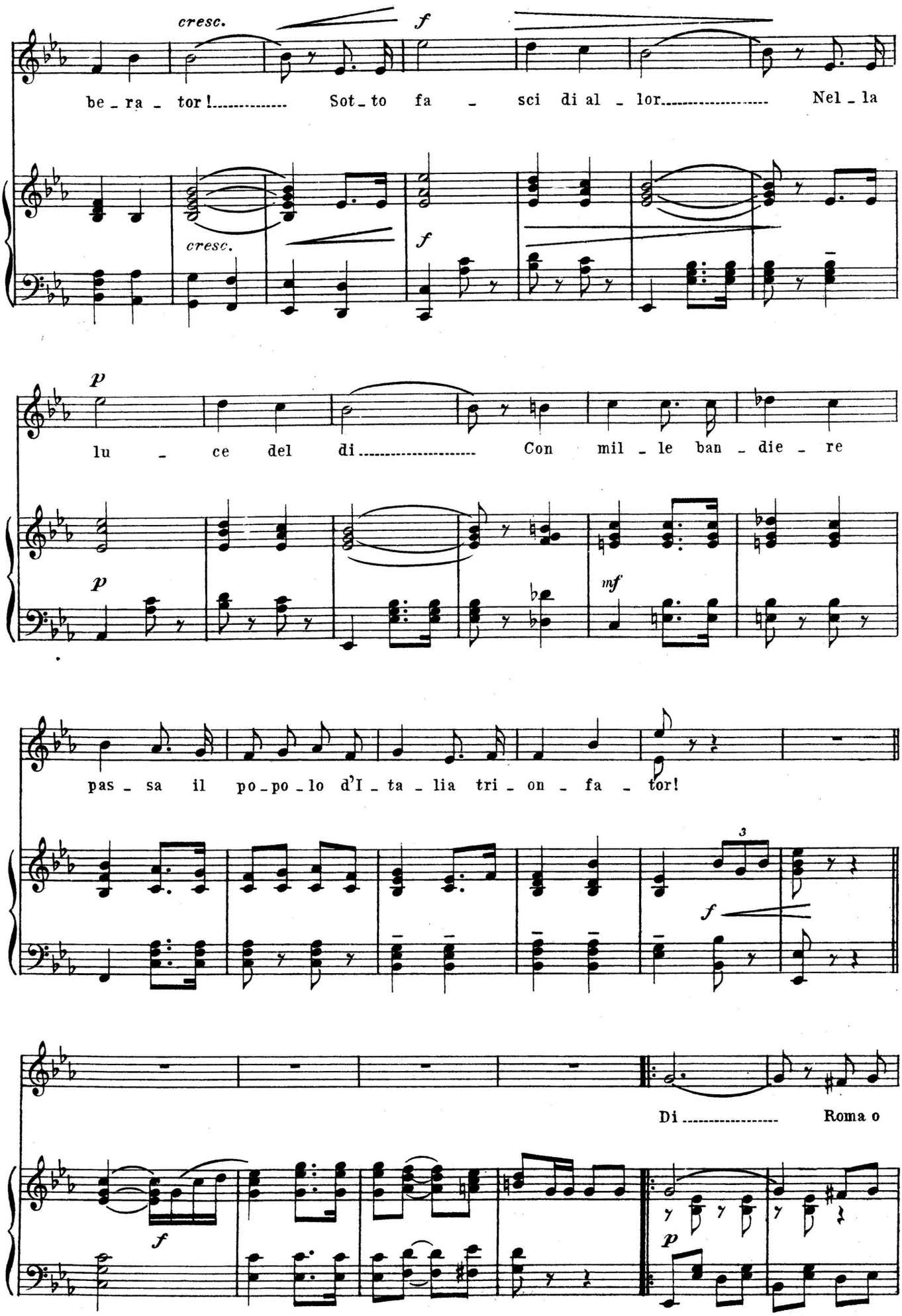
cresc.
f
be - ra - tor! Sot - to fa - sci di al - lor Nel - la
cresc.
f
p
lu - ce del di Con mil - le ban - die - re
p
mf
pas - sa il po - po - lo d'I - ta - lia tri - on - fa - tor!
3
f
Di Roma o
f
p

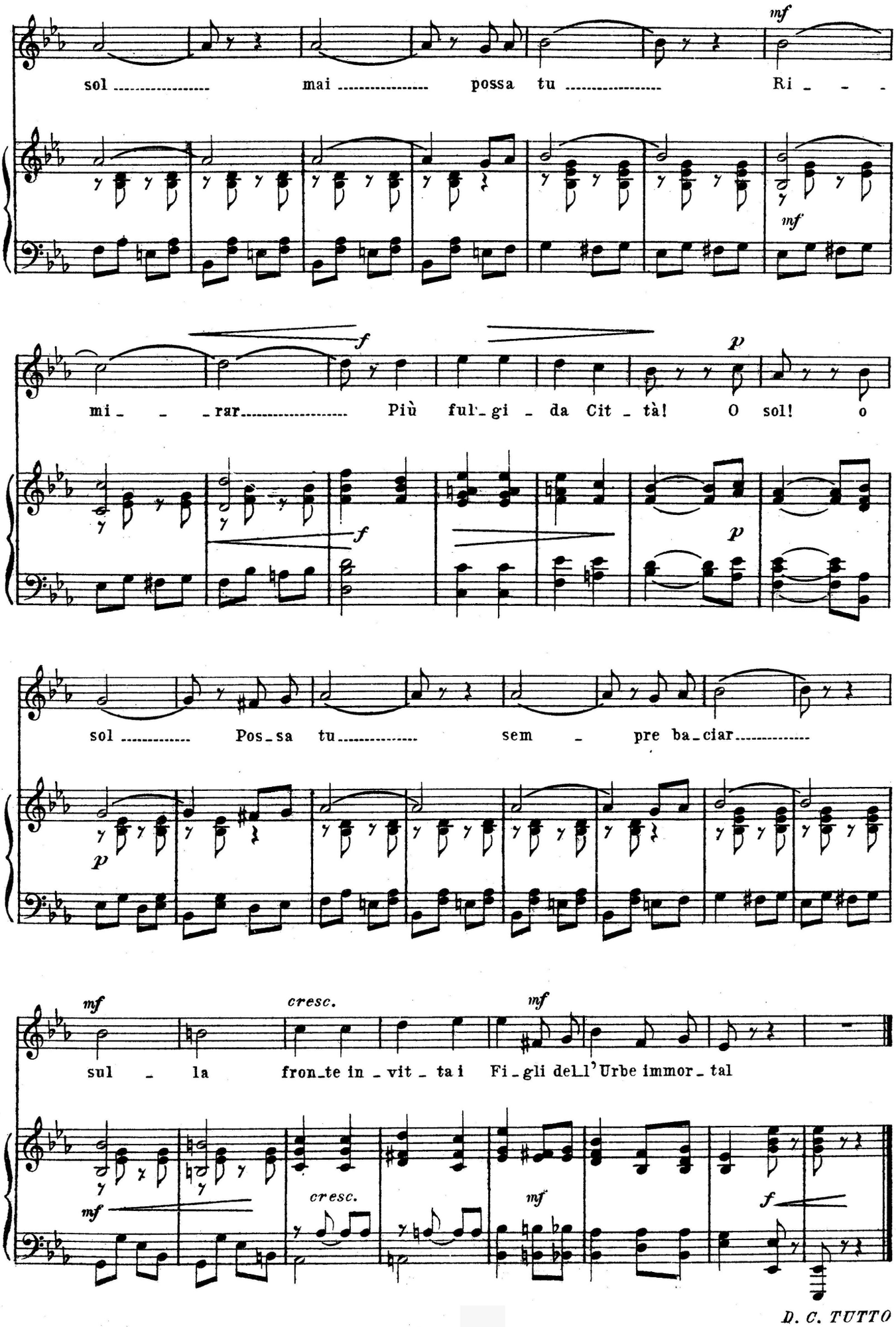
mf
sol mai possa tu Ri - - -
mf
f
mi - - rar Più ful - gi - da Cit - tà! O sol! o
p
f
p
sol Pos - sa tu sem - pre ba - ciar
p
mf
cresc.
mf
sul - la fron - te in - vit - ta i Fi - gli dell'Urbe immor - tal
mf
cresc.
mf
f
D. C. TUTTO

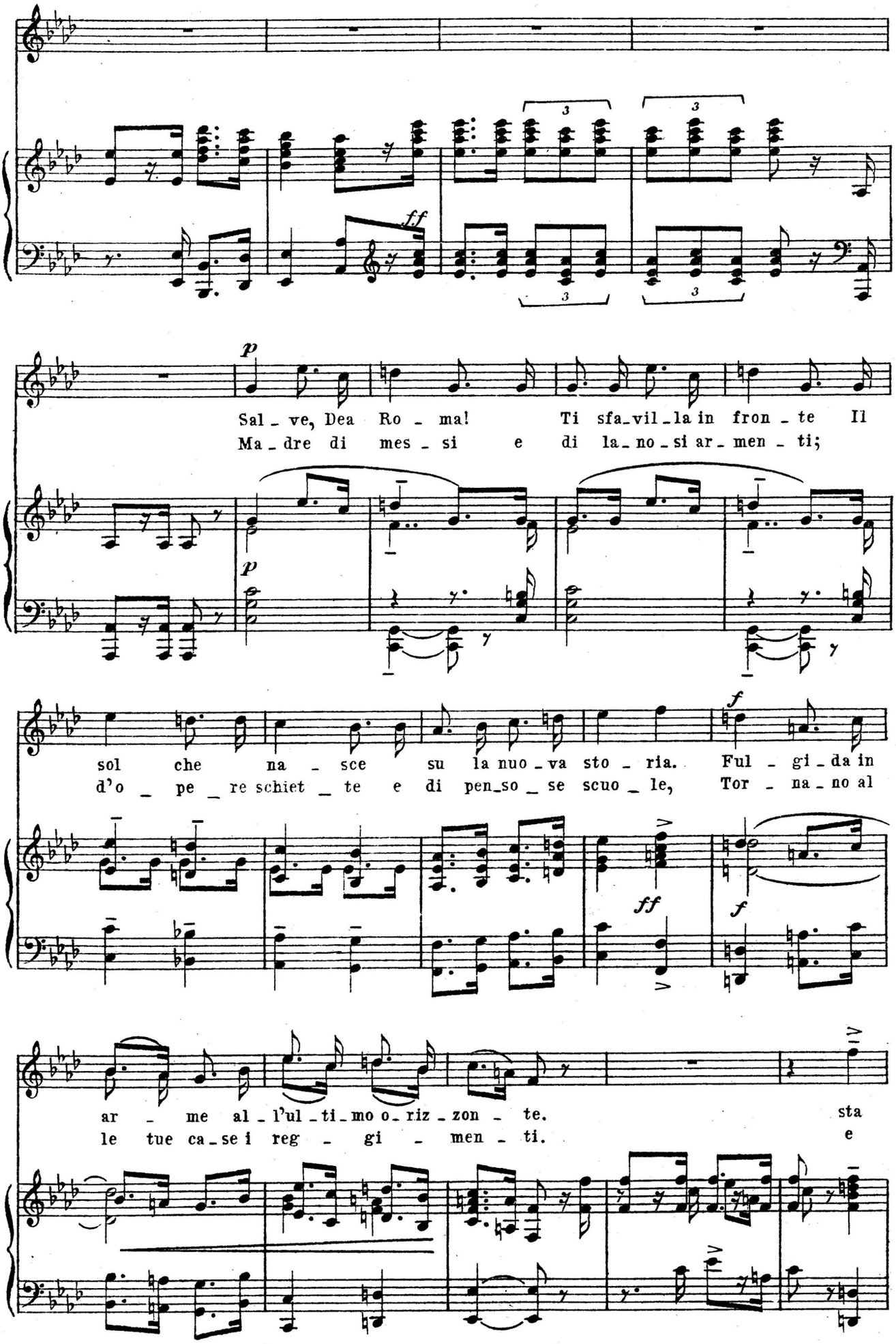
ff
p
Sal_ve, Dea Ro_ma! Ti sfa_vil_la in fron_te Il
Ma_dre di mes_si e di la_no_si ar_men_ti;
p
sol che na_sce su la nuo_va sto_ria. Ful_gi_da in
d'o_pe_re schiet_te e di pen_so_se scuo_le, Tor_na_no al
f
ff
f
ar_me al_l'ul_ti_mo o_riz_zon_te. sta
le tue ca_se i reg_gi_men_ti. e

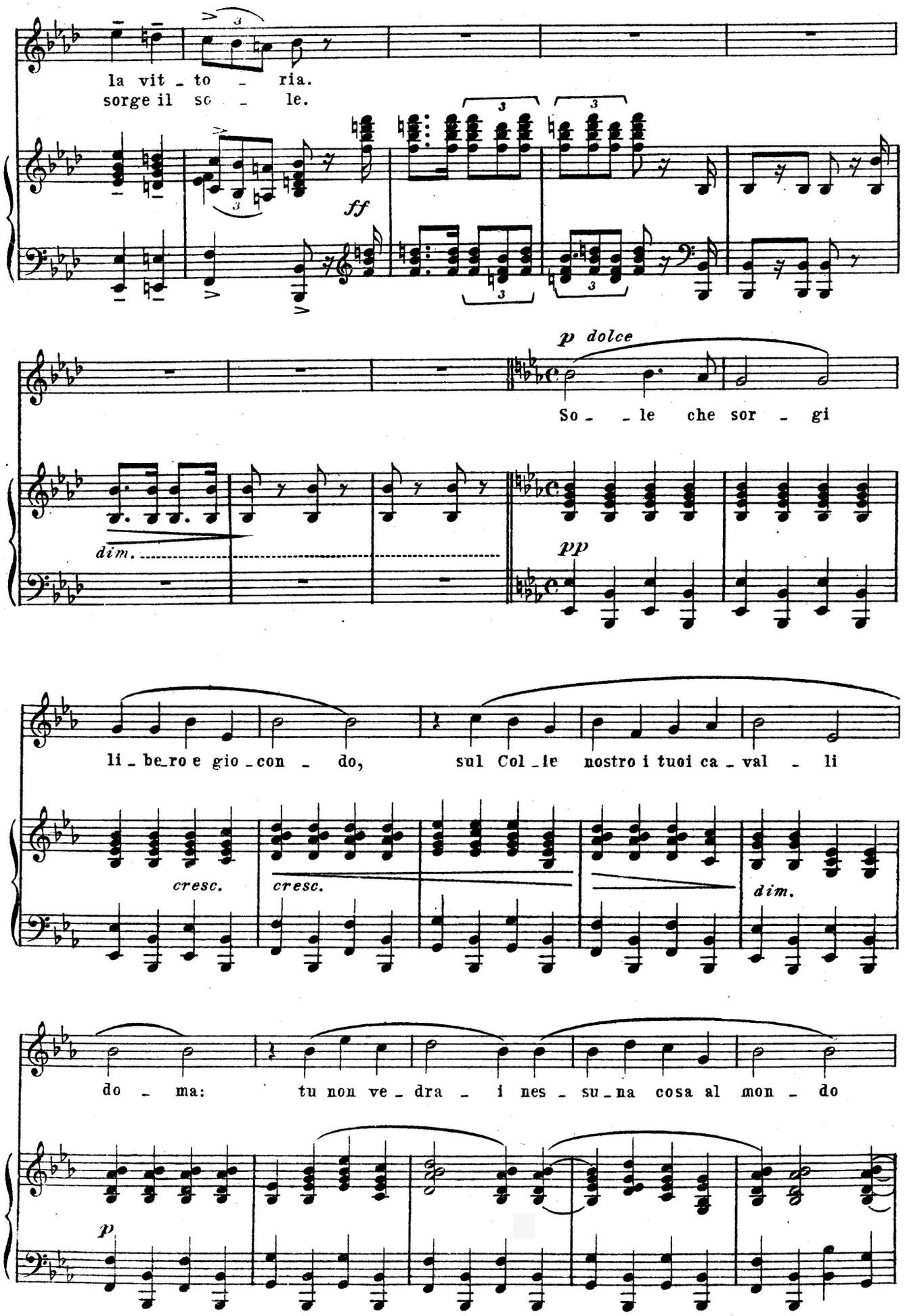
la vit _ to _ ria.
sorge il so _ le.
ff
p dolce
So _ _ le che sor _ gi
dim.
pp
li _ be_ro e gio _con _ do,
sul Col _ le nostro i tuoi ca _ val _ li
cresc.
cresc.
dim.
do _ ma:
tu non ve _ dra _ i nes _ su _ na cosa al mon _ do
p

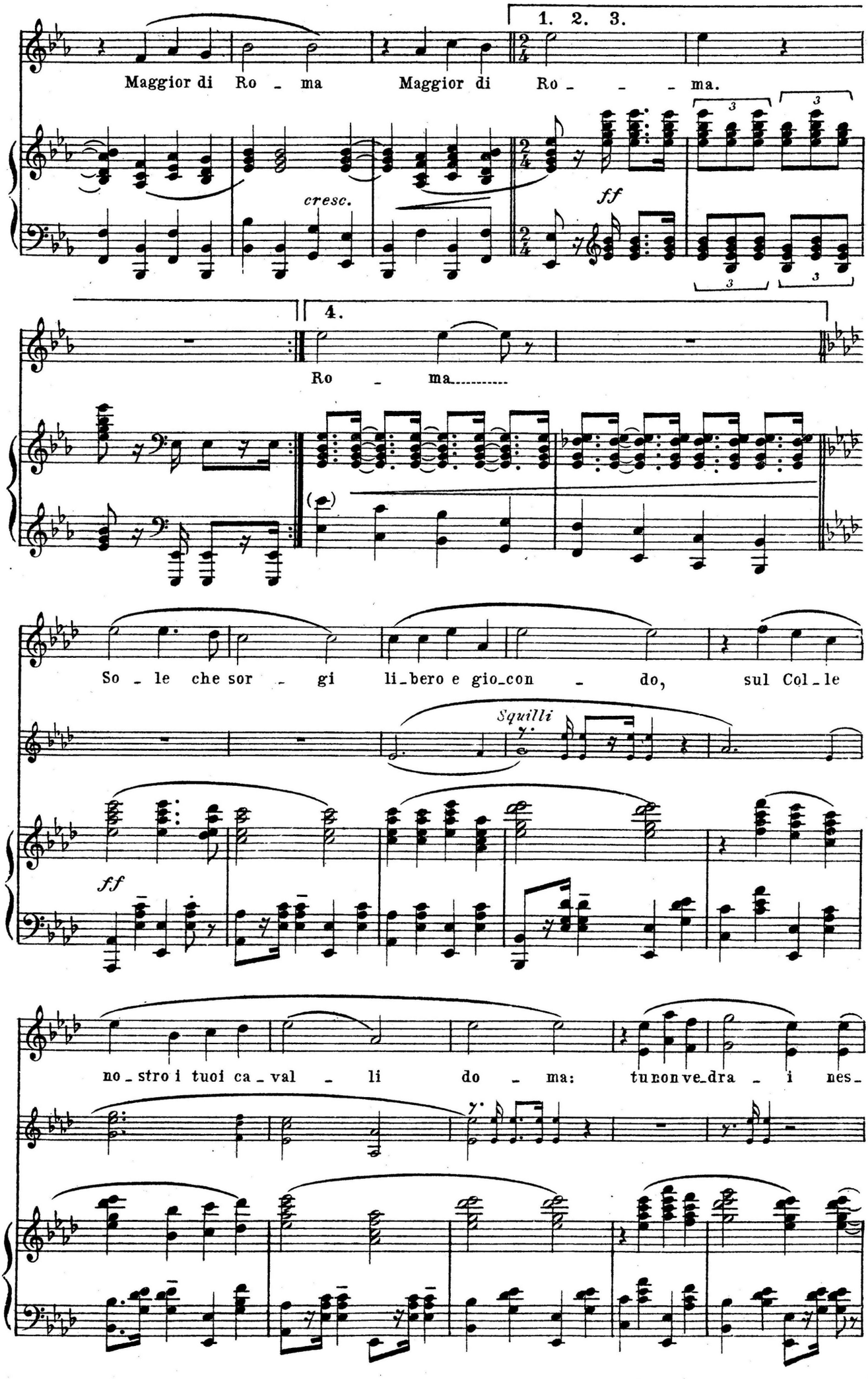
1. 2. 3.
Maggior di Ro - ma Maggior di Ro - - - ma.
cresc.
ff
4.
Ro - ma.....
So - le che sor - gi li-bero e gio-con - do, sul Col-le
Squilli
ff
no-stro i tuoi ca-val - li do - ma: tu non ve-dra - i nes-

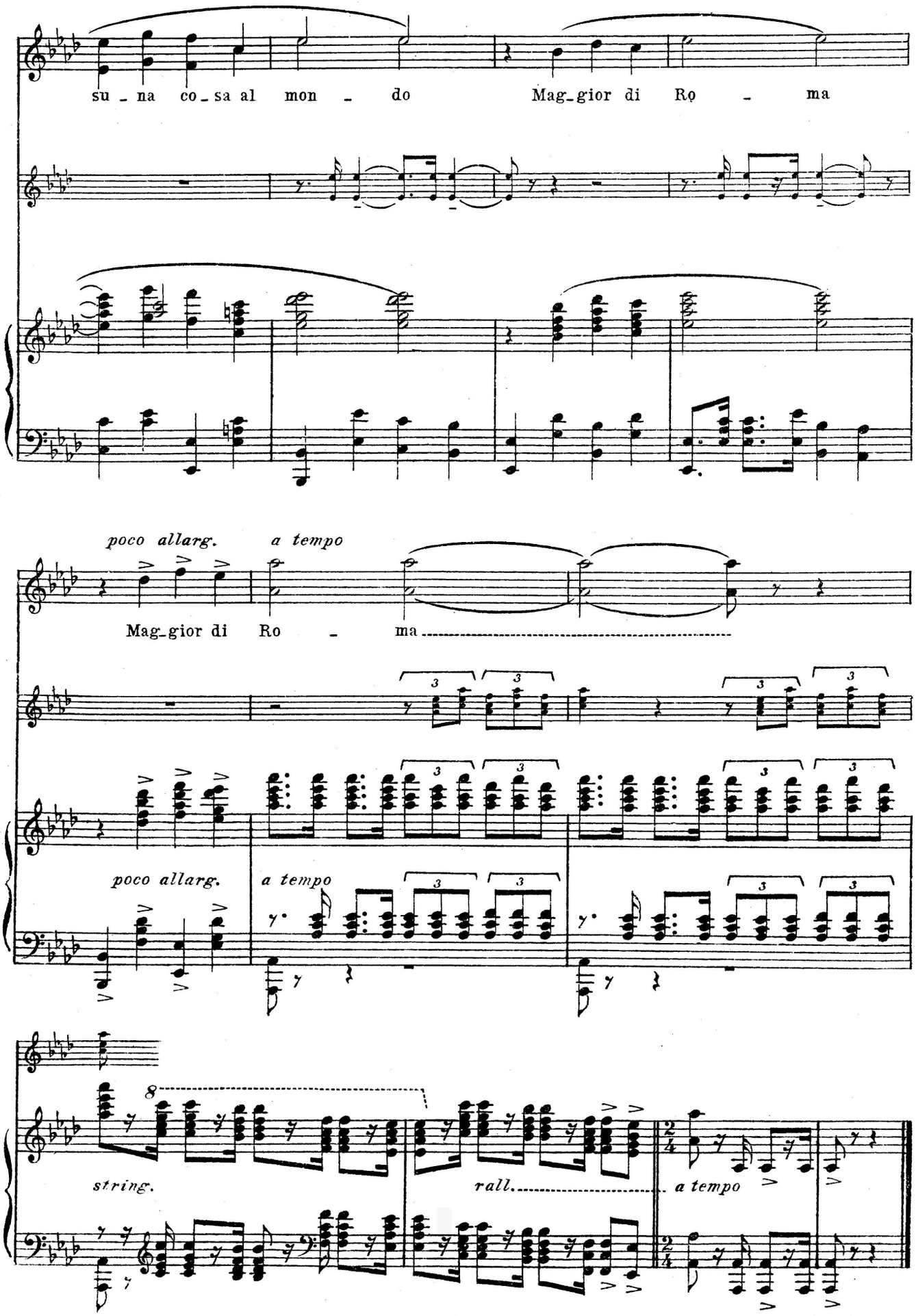
su - na co - sa al mon - do
Mag_gior di Ro - ma
poco allarg.
a tempo
Mag_gior di Ro - ma
poco allarg.
a tempo
string.
rall.
a tempo

Il Decennale

ODE TRIONFALE

Parole di V. E. BRAVETTA

Musica di GIUSEPPE BLANC

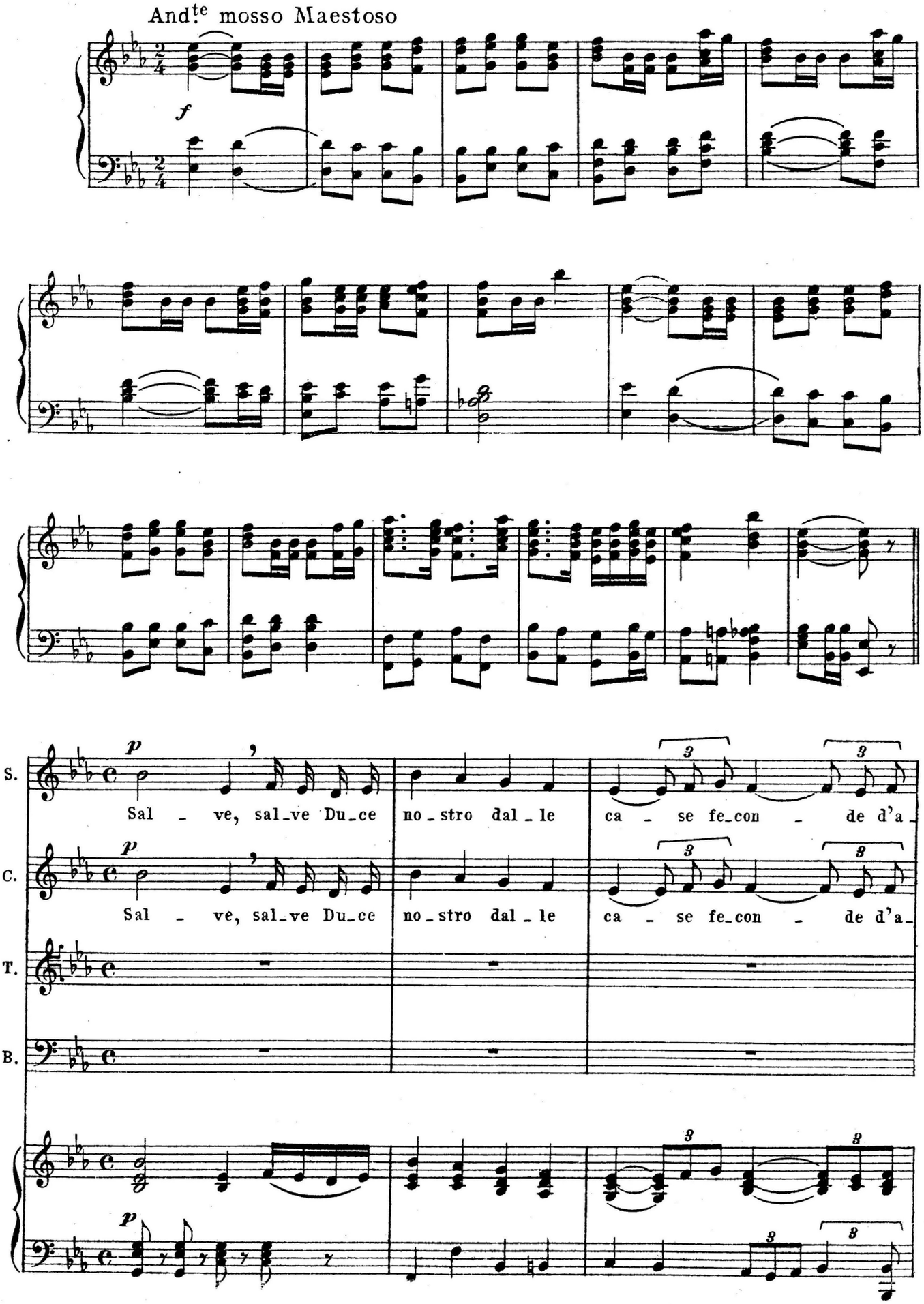

Per gentile concessione del Mº Blanc.

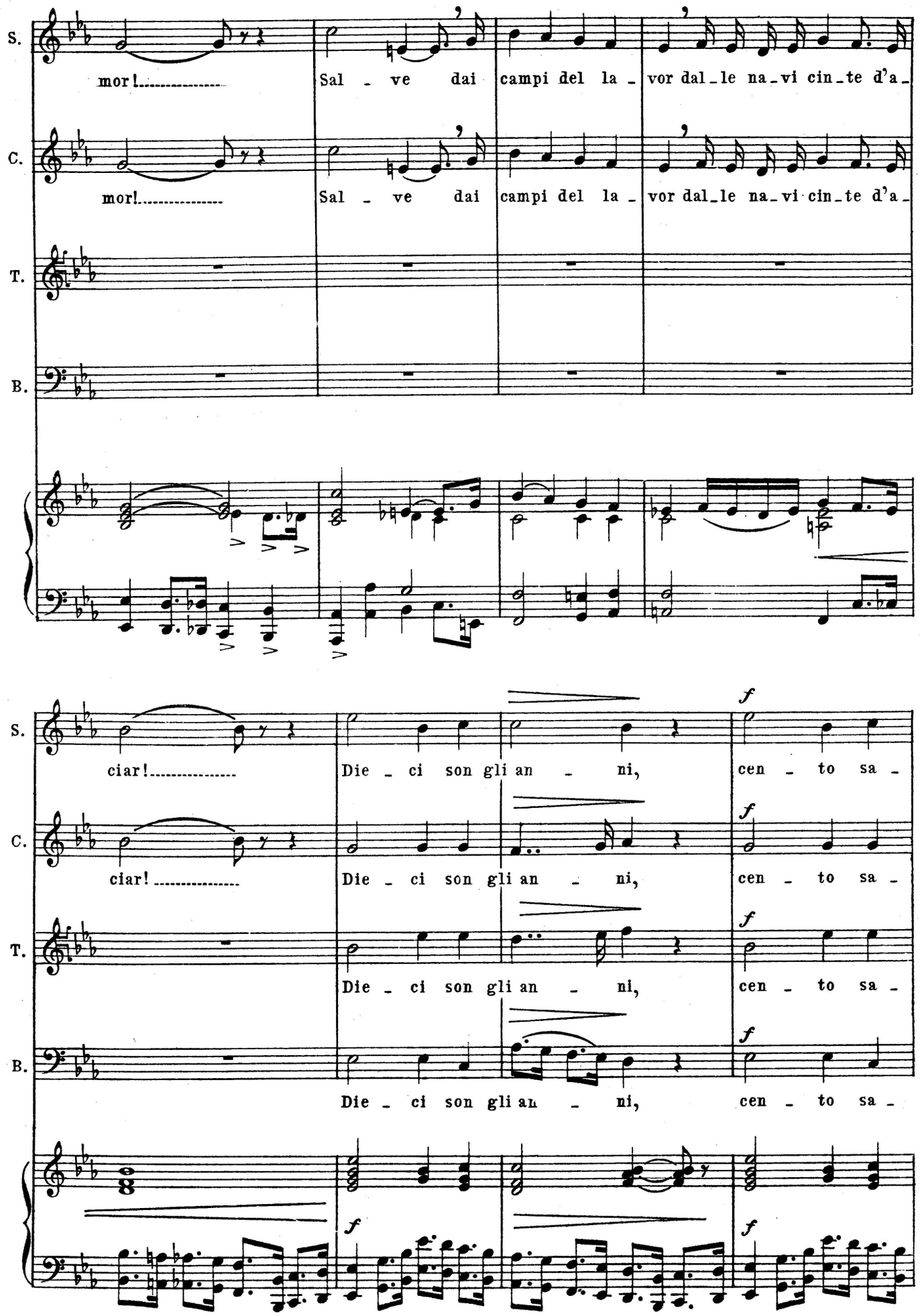
S.
mor!
Sal - ve dai campi del la - vor dal - le na - vi cin - te d'a -
C.
mor!
Sal - ve dai campi del la - vor dal - le na - vi cin - te d'a -
T.
B.
S.
ciar!
Die - ci son gli an - ni, cen - to sa -
C.
ciar!
Die - ci son gli an - ni, cen - to sa -
T.
Die - ci son gli an - ni, cen - to sa -
B.
Die - ci son gli an - ni, cen - to sa -
f

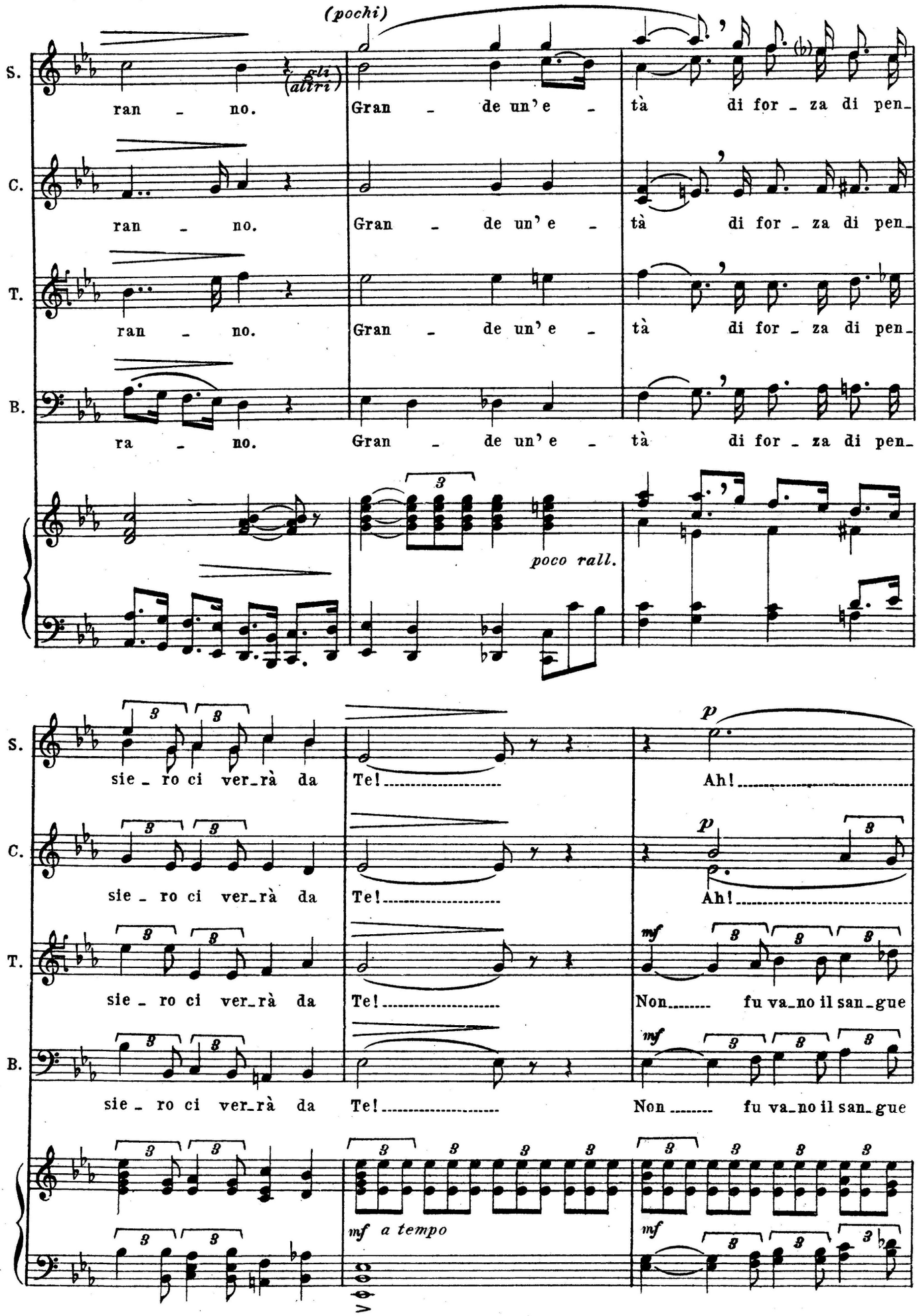
(pochi)
(altri)
S.
C.
T.
B.
ran - no.
Gran - de un' e -
tà di for - za di pen-
poco rall.
sie - ro ci ver-rà da
Te!
Ah!
Non fu va-no il san-gue
mf a tempo
mf
p

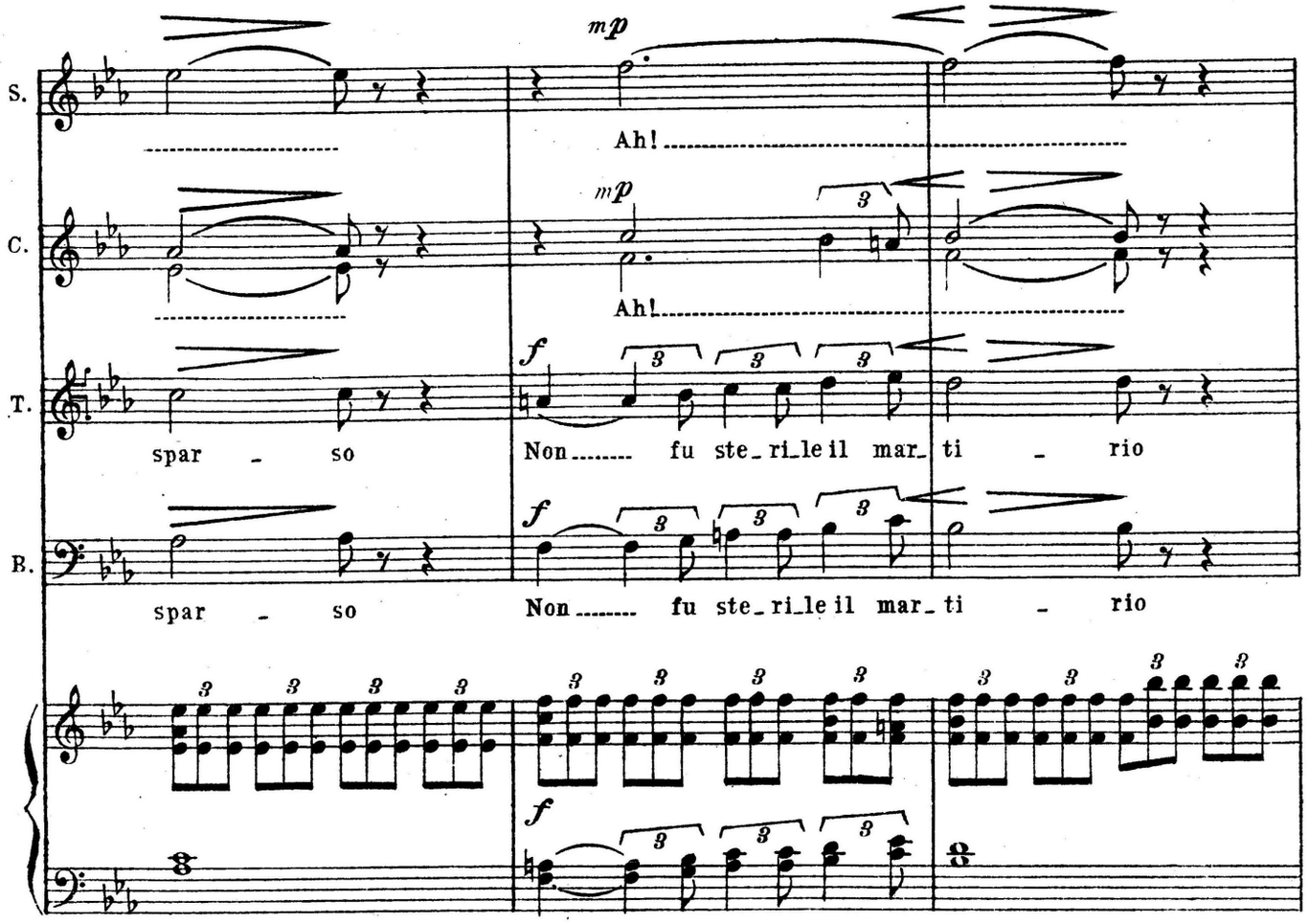
S.
C.
T.
B.
mp
Ah!
mp
Ah!
f
spar - so
Non ..... fu ste_ri_le il mar_ti - rio
f
spar - so
Non ..... fu ste_ri_le il mar_ti - rio
f

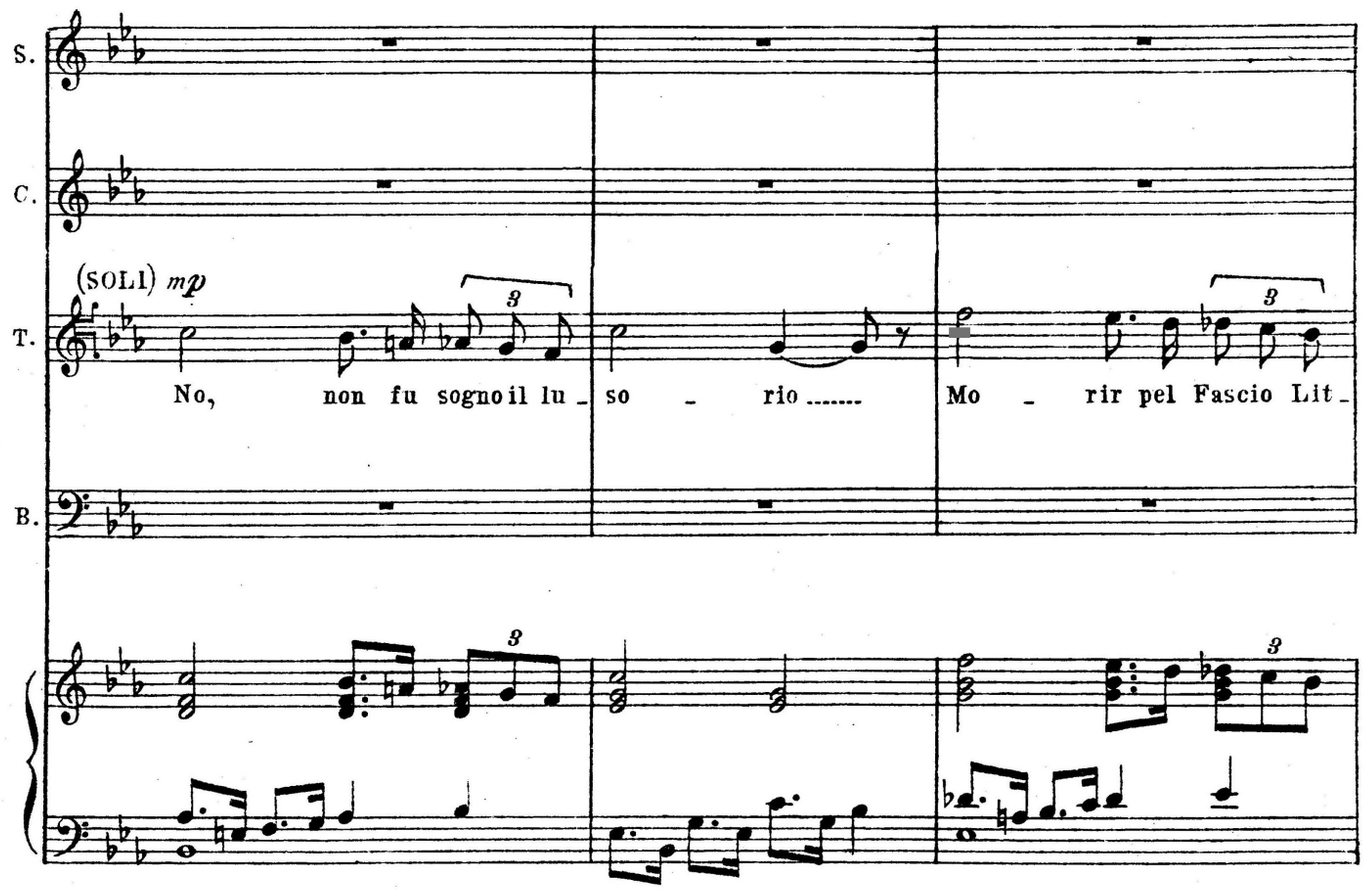
S.
C.
(SOLI) mp
T.
No, non fu sogno il lu_so - rio .....
Mo - rir pel Fascio Lit_
B.

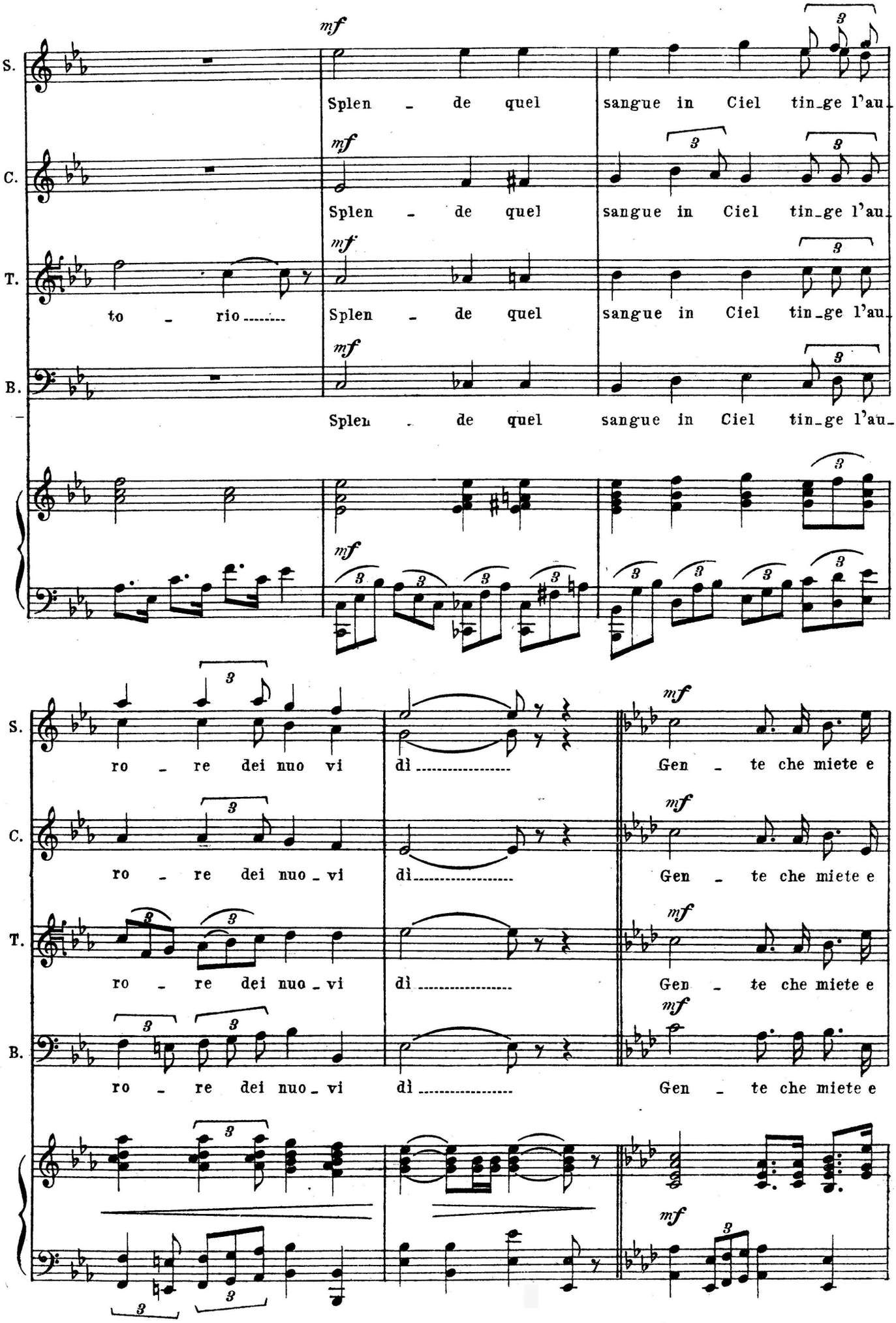
S.
C.
T.
B.
mf
Splen - de quel sangue in Ciel tin_ge l'au_
to - rio.....
ro - re dei nuo vi
ro - re dei nuo_vi
dì.....
Gen - te che miete e

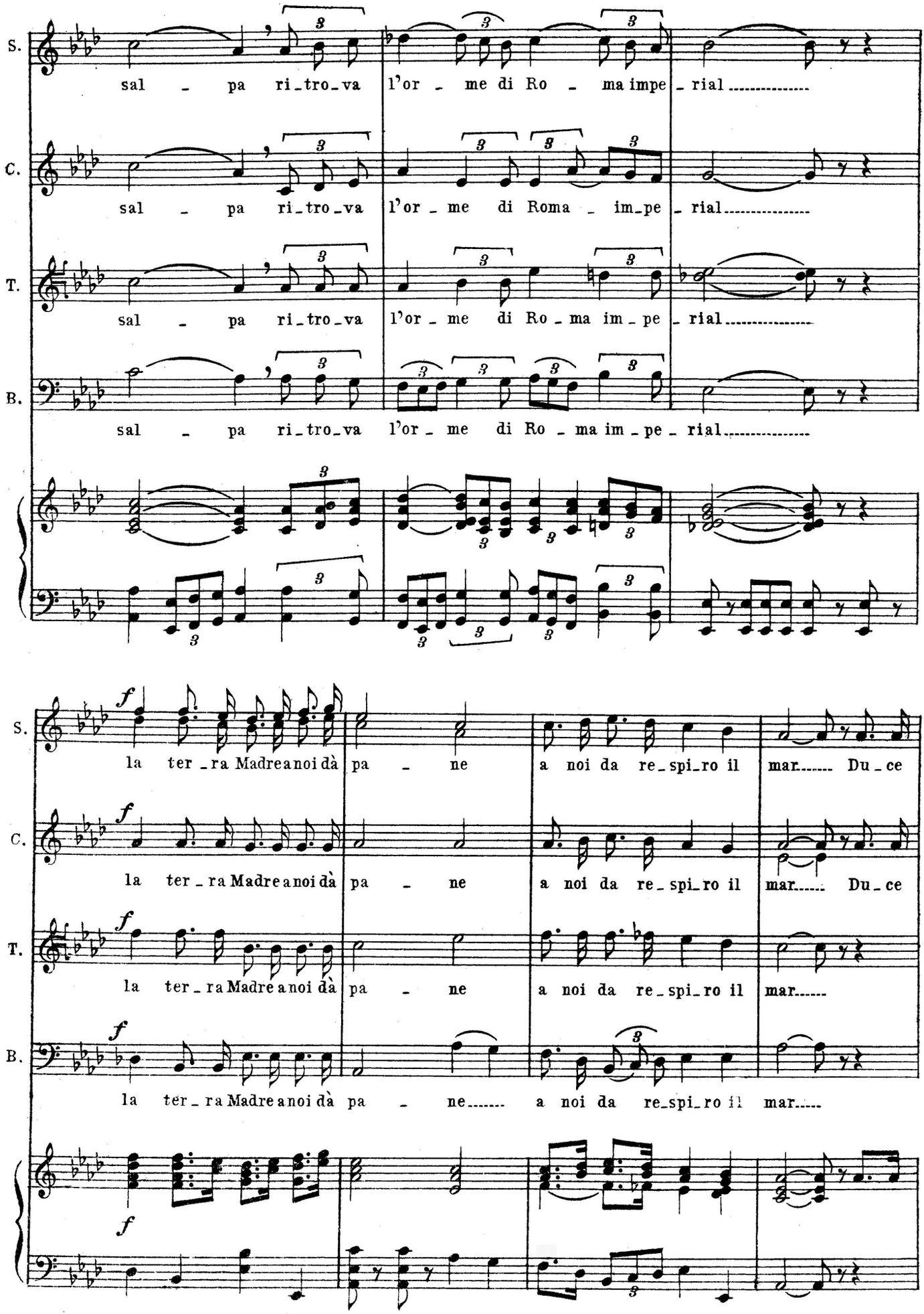
S.
sal - pa ri-tro-va l'or - me di Ro - ma impe - rial
C.
sal - pa ri-tro-va l'or - me di Roma - im-pe - rial
T.
sal - pa ri-tro-va l'or - me di Ro - ma im - pe - rial
B.
sal - pa ri-tro-va l'or - me di Ro - ma im - pe - rial
f
S.
la ter - ra Madre a noi dà pa - ne a noi da re-spi-ro il mar Du - ce
C.
la ter - ra Madre a noi dà pa - ne a noi da re-spi-ro il mar Du - ce
T.
la ter - ra Madre a noi dà pa - ne a noi da re-spi-ro il mar
B.
la ter - ra Madre a noi dà pa - ne a noi da re-spi-ro il mar

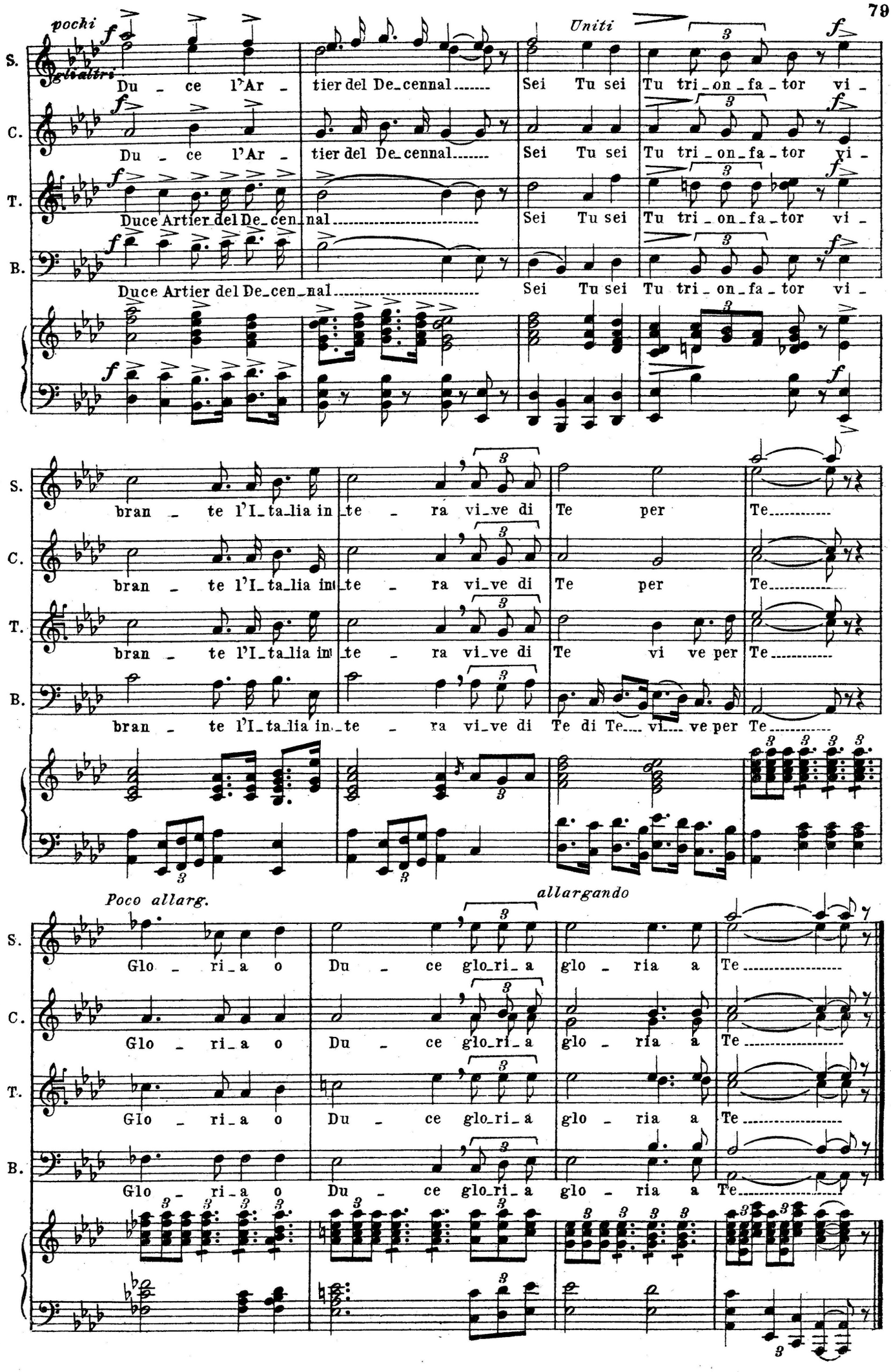
pochi
f
gli altri
Uniti
S.
C.
T.
B.
Du - ce l'Ar - tier del De_cennal
Sei Tu sei Tu tri_on_fa_tor vi -
Duce Artier del De_cen_nal
bran - te l'I_ta_lia in_te - ra vi_ve di Te per Te
Poco allarg.
allargando
Glo - ri_a o Du - ce glo_ri_a glo - ria a Te

BALILLA!

Inno ufficiale dei fanciulli fascisti

I.

Fischia il sasso, il nome squilla
del ragazzo di Portoria
e l'intrepido Balilla
sta gigante nella storia...

Era bronzo quel mortaio,
che nel fango sprofondò,
ma il ragazzo fu d'acciaio
e la Madre liberò!

Fiero l'occhio, svelto il passo,
chiaro il grido del valore:
ai nemici in fronte il sasso,
agli amici, tutto il cor!

II.

Su, lupatti, aquilotti!
come i sardi tamburini,
come i siculi picciotti,
bruni eroi garibaldini!

Vibra l'anima nel petto
sitibonda di virtù;
freme, Italia, il gagliardetto
e nei fremiti sei Tu!

Fiero l'occhio, ecc.

III.

Siamo nembi di semente,
siamo fiamme di coraggio:
per noi canta la sorgente;
per noi brilla e ride Maggio:

ma se, un giorno, la battaglia
alpi e mari incendierà,
noi saremo la mitraglia
della santa Libertà!

Fiero l'occhio, ecc.

VITTORIO EMANUELE BRAVETTA

(Per gentile concessione degli Autori).

Balilla!

Versi di V. EMANUELE BRAVETTA

Musica di GIUSEPPE BLANC

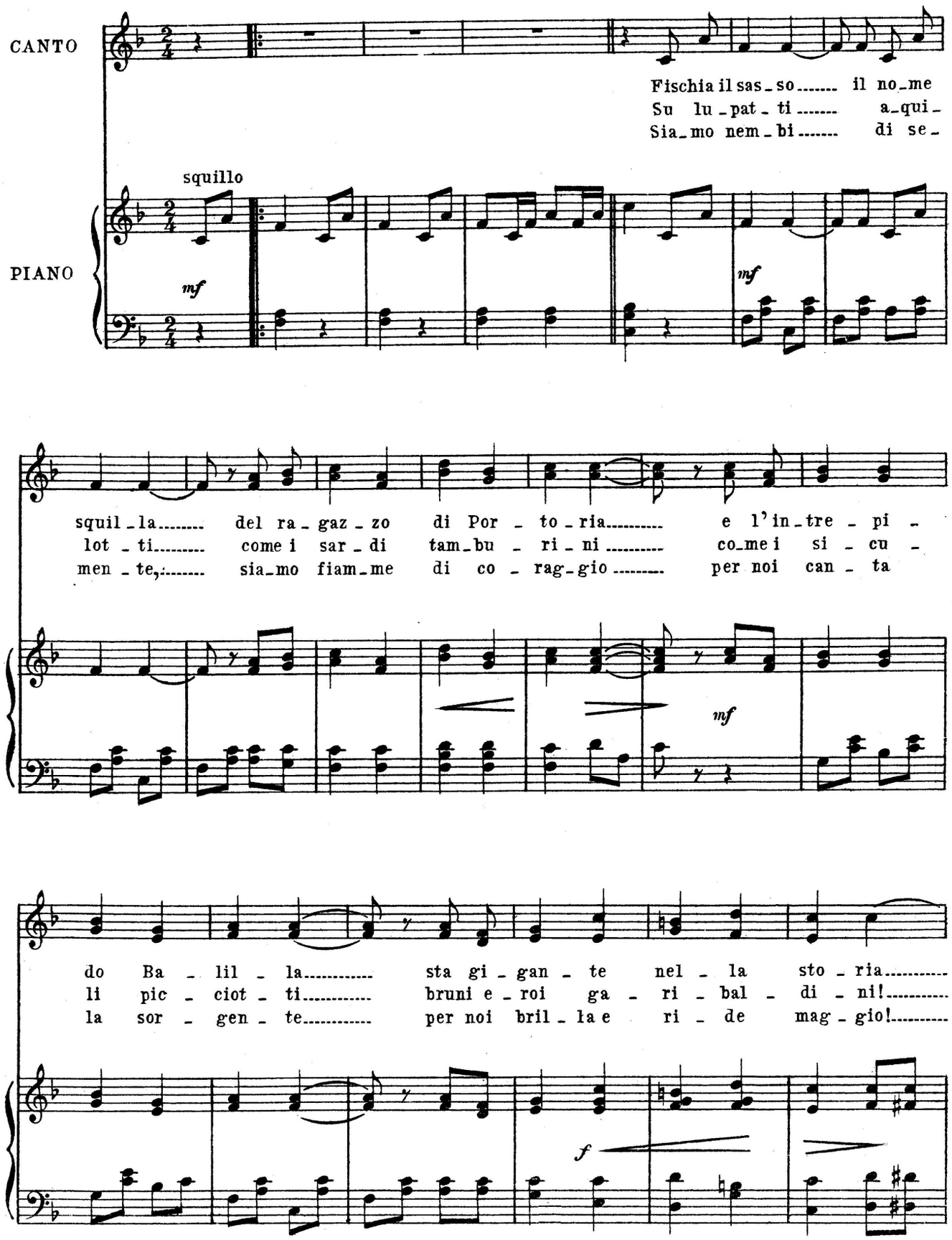

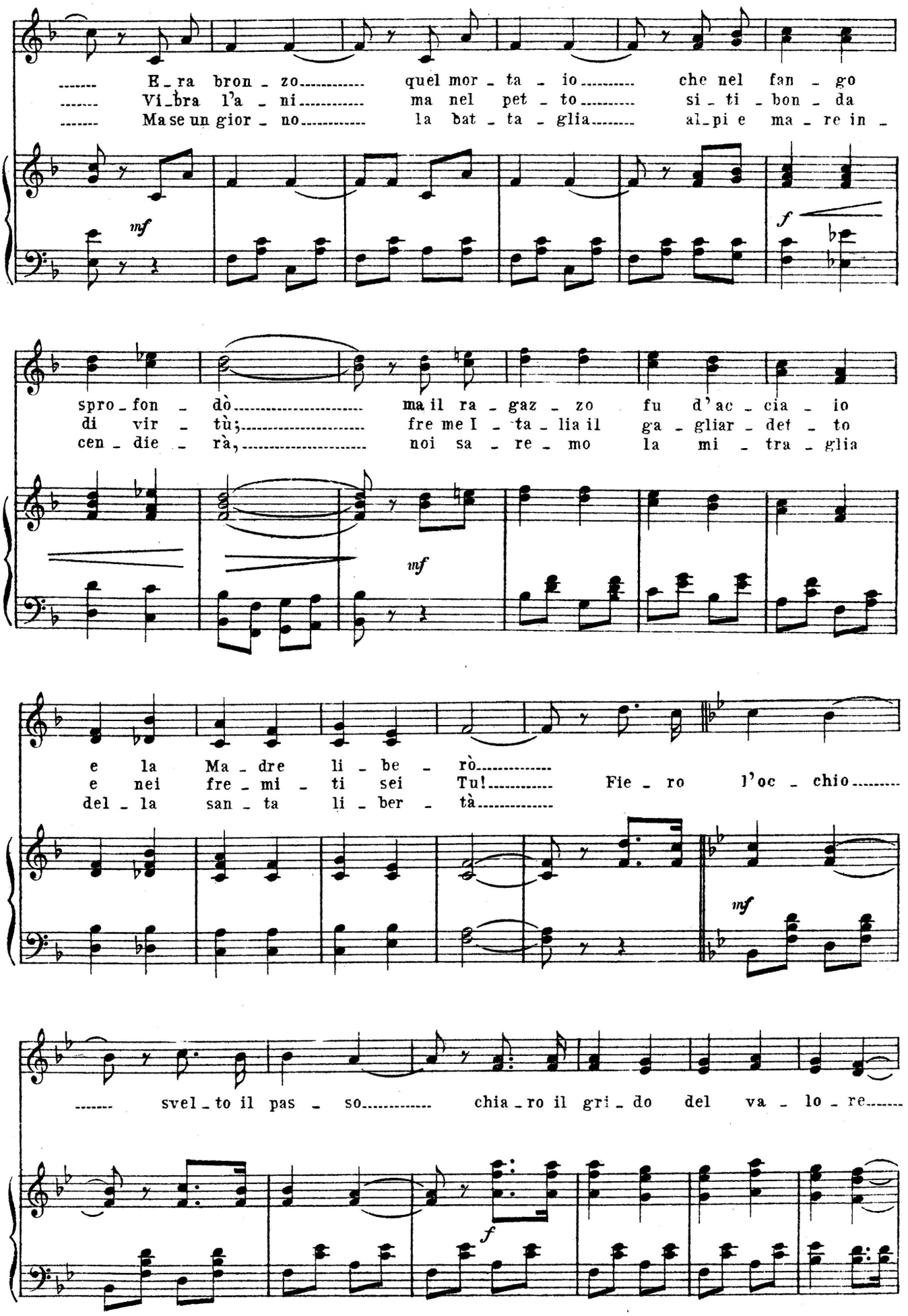
E_ra bron_zo quel mor_ta_io che nel fan_go
Vi_bra l'a_ni ma nel pet_to si_ti_bon_da
Ma se un gior_no la bat_ta_glia al_pi e ma_re in_
mf
f
spro_fon_dò ma il ra_gaz_zo fu d'ac_cia_io
di vir_tù; fre me I_ta_lia il ga_gliar_det_to
cen_die_rà, noi sa_re_mo la mi_tra_glia
mf
e la Ma_dre li_be_rò
e nei fre_mi_ti sei Tu! Fie_ro l'oc_chio
del_la san_ta li_ber_tà
mf
svel_to il pas_so chia_ro il gri_do del va_lo_re
f

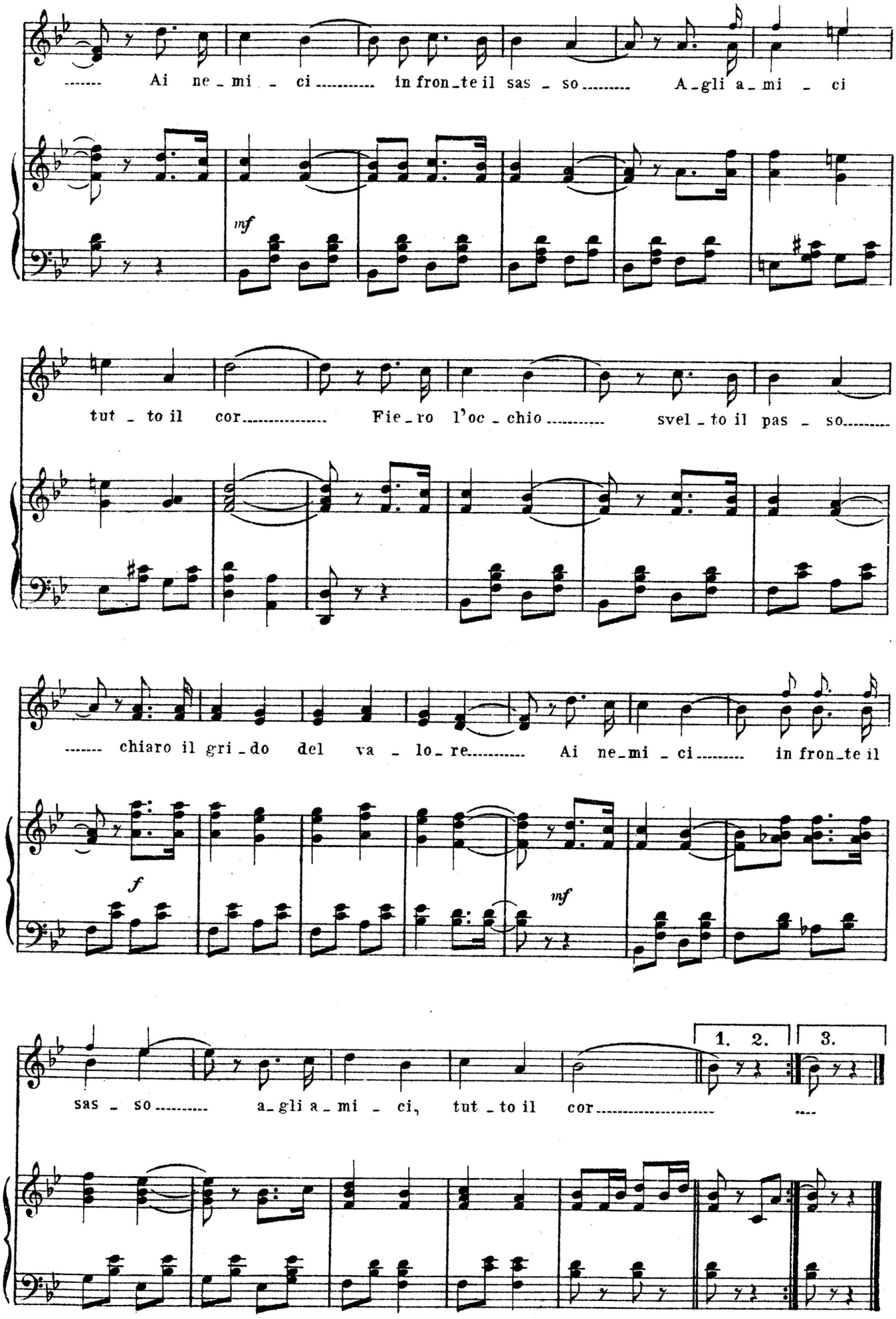
Ai ne_mi_ci in fron_te il sas_so A_gli a_mi_ci
mf
tut_to il cor Fie_ro l'oc_chio svel_to il pas_so
chiaro il gri_do del va_lo_re Ai ne_mi_ci in fron_te il
f
mf
sas_so a_gli a_mi_ci, tut_to il cor
1. 2.
3.

"GIOVANI FASCISTI,,

INNO

Fuoco di Vesta che fuor del tempio irrompe,
con ali e fiamme la Giovinezza va.
Fiaccole ardenti sull'are e sulle tombe,
noi siamo le speranze della nuova età.

Duce, Duce, chi non saprà morir?
Il giuramento chi mai rinnegherà?
Snuda la spada! Quando Tu lo vuoi,
gagliardetti al vento, tutti verremo a Te!
Armi e bandiere degli antichi eroi,
per l'Italia, o Duce, fa balenare al sol!

Va, la vita va,
con sè ci porta, ci promette l'avvenir.
Una maschia gioventù
con romana volontà
combatterà

Verrà, quel dì verrà
che la Gran Madre degli Eroi ci chiamerà,
per il Duce, o Patria, per il Re
A Noi! ti darem
Gloria e Impero in oltre mar!

VITTORIO EMANUELE BRAVETTA.

(Per gentile concessione degli Autori).

Giovani Fascisti

INNO

Versi di V. E. BRAVETTA

Musica di GIUSEPPE BLANC

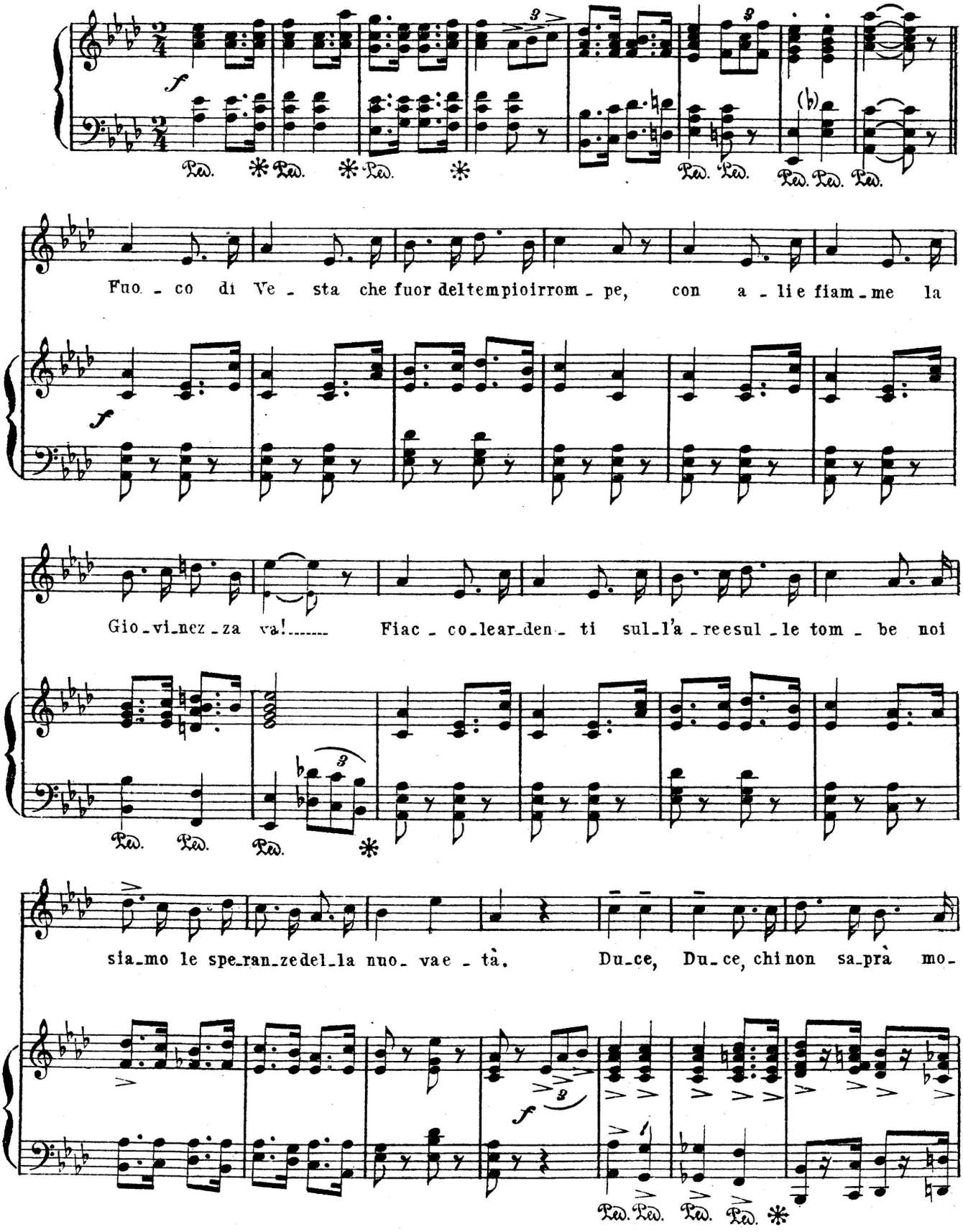

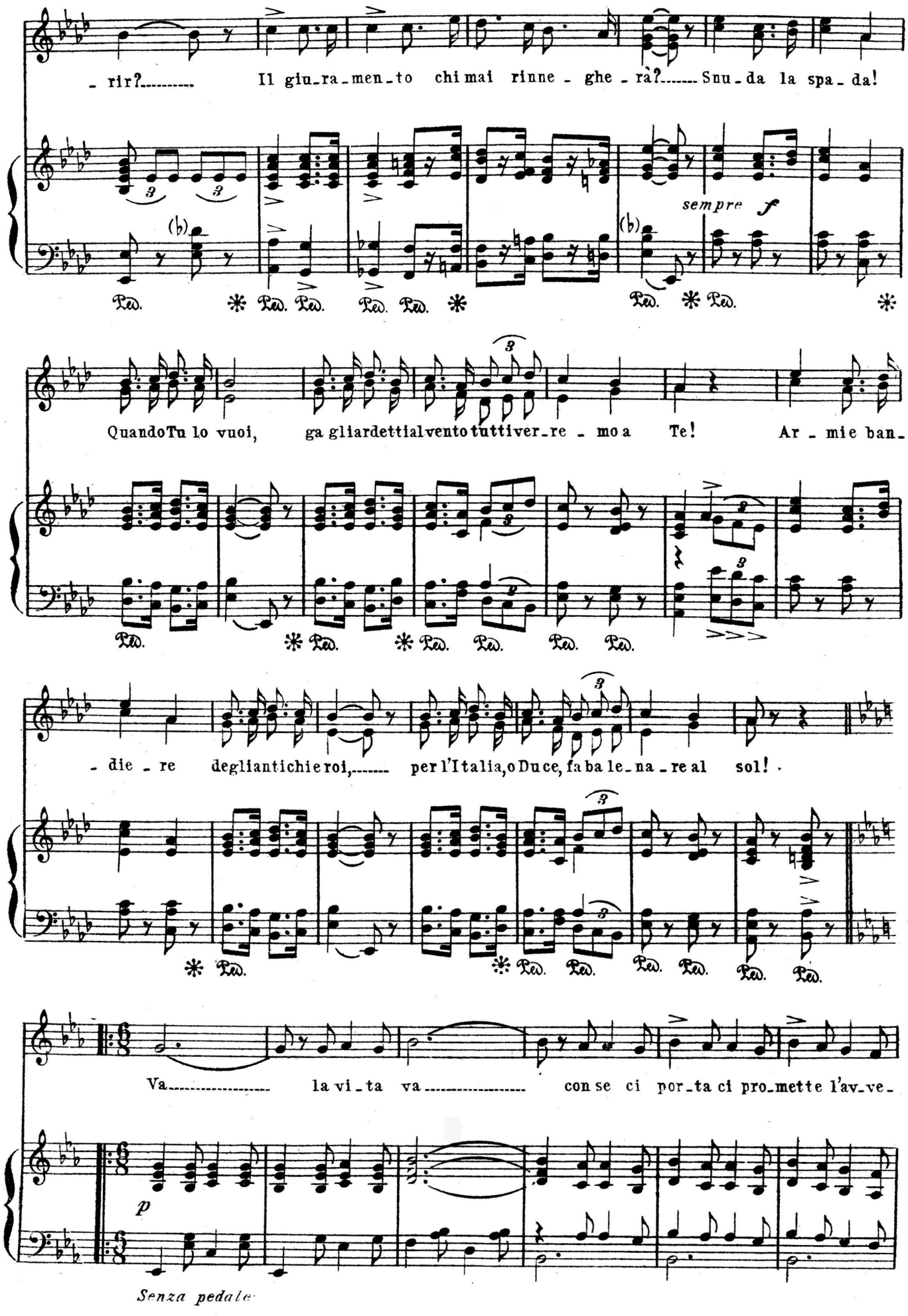
- rir?..... Il giu-ra-men-to chi mai rinne - ghe - rà?..... Snu-da la spa-da!
sempre f
Quando Tu lo vuoi, ga gliardetti al vento tutti ver-re - mo a Te! Ar - mie ban-
- die - re degli antichi eroi,..... per l'Italia, o Duce, fa ba le-na - re al sol!
Va..... la vi-ta va..... con se ci por-ta ci pro-mette l'av-ve-
p
Senza pedale

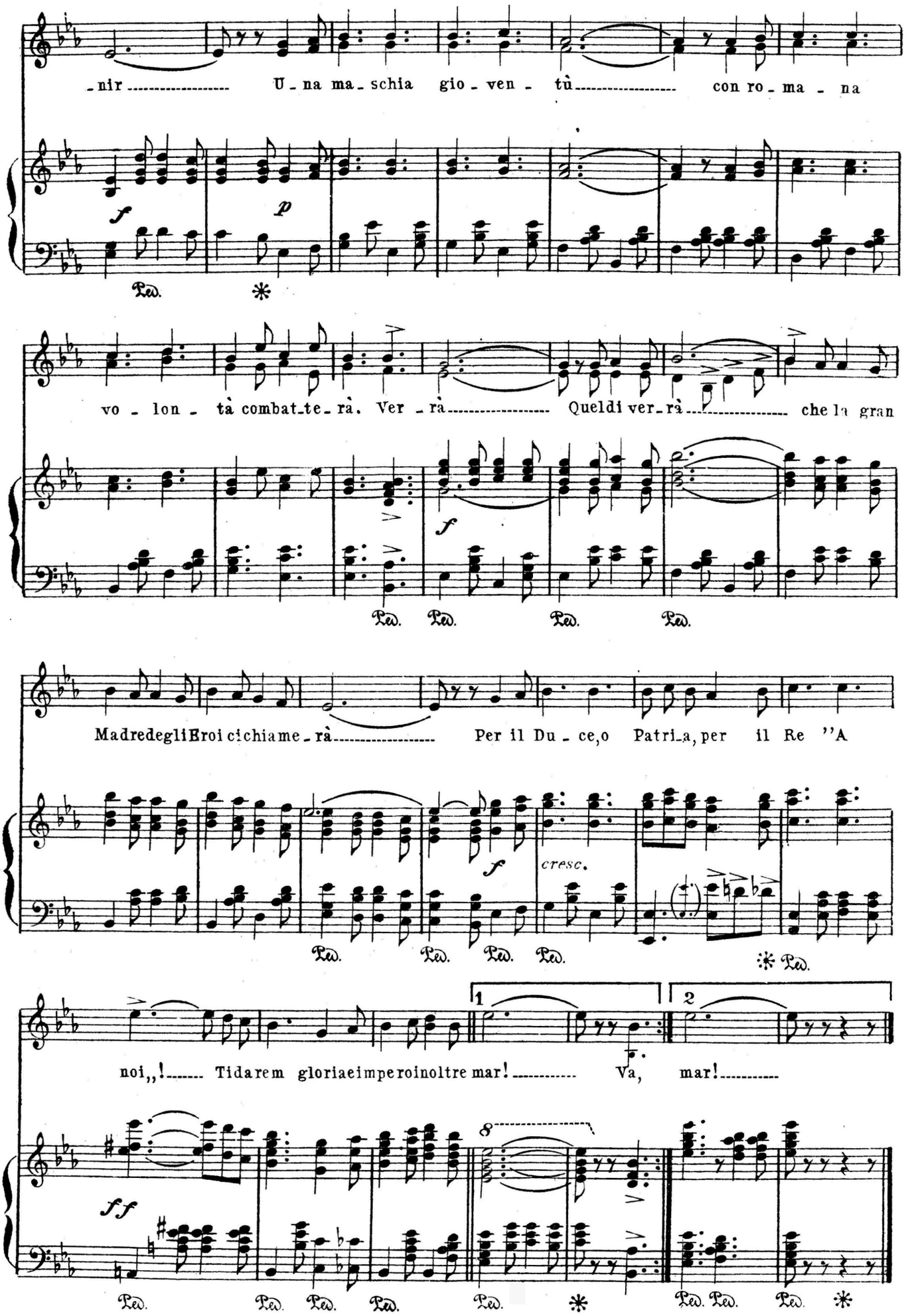
-nir U-na ma-schia gio-ven-tù con ro-ma-na
vo-lon-tà combat-te-rà. Ver-rà Queldi ver-rà che la gran
Madredegli Eroi ci chiame-rà Per il Du-ce, o Patri-a, per il Re "A
cresc.
1
2
noi,,! Tidarem gloriaeimperoinoltre mar! Va, mar!

"BIMBE D'ITALIA!„

(Inno ufficiale delle Piccole Italiane)

Noi siamo l'alba d'or!
Vispe cresciamo all'aure e al sol!
Siamo d' Italia Bimbe,
Desianti Italia far più grande ancor!

I nostri picciol cuor,
Picciol ma ardenti d'amor,
Come augellini gorgheggianti,
Iddio pregan: " Salva il Duce ognor! „

Noi cresceremo buone,
Forti e soavi insieme:
Veglia su noi il Littorio
Che sua luce spande pel mondo inter.

E fatte un giorno donne
Diventerem Sorelle,
Pronte al Tuo cenno, o Duce, sì,
Per l' Italia e per il Re!

" Italia bella, patrio suol „
Gridan le Bimbe " T'amiamo!
A Te daremo
La nostra giovinezza in fiore!

Per Te nei nostri Focolar,
Nidi di pace, di gioia,
Lavorerem con fede e amor
Di Roma eterna in onor! „

GIUSEPPE BLANC.

(Per cortese concessione dell'Autore G. BLANC).

Bimbe d'Italia!

INNO UFFICIALE DELLE PICCOLE ITALIANE

Parole e Musica di GIUSEPPE BLANC

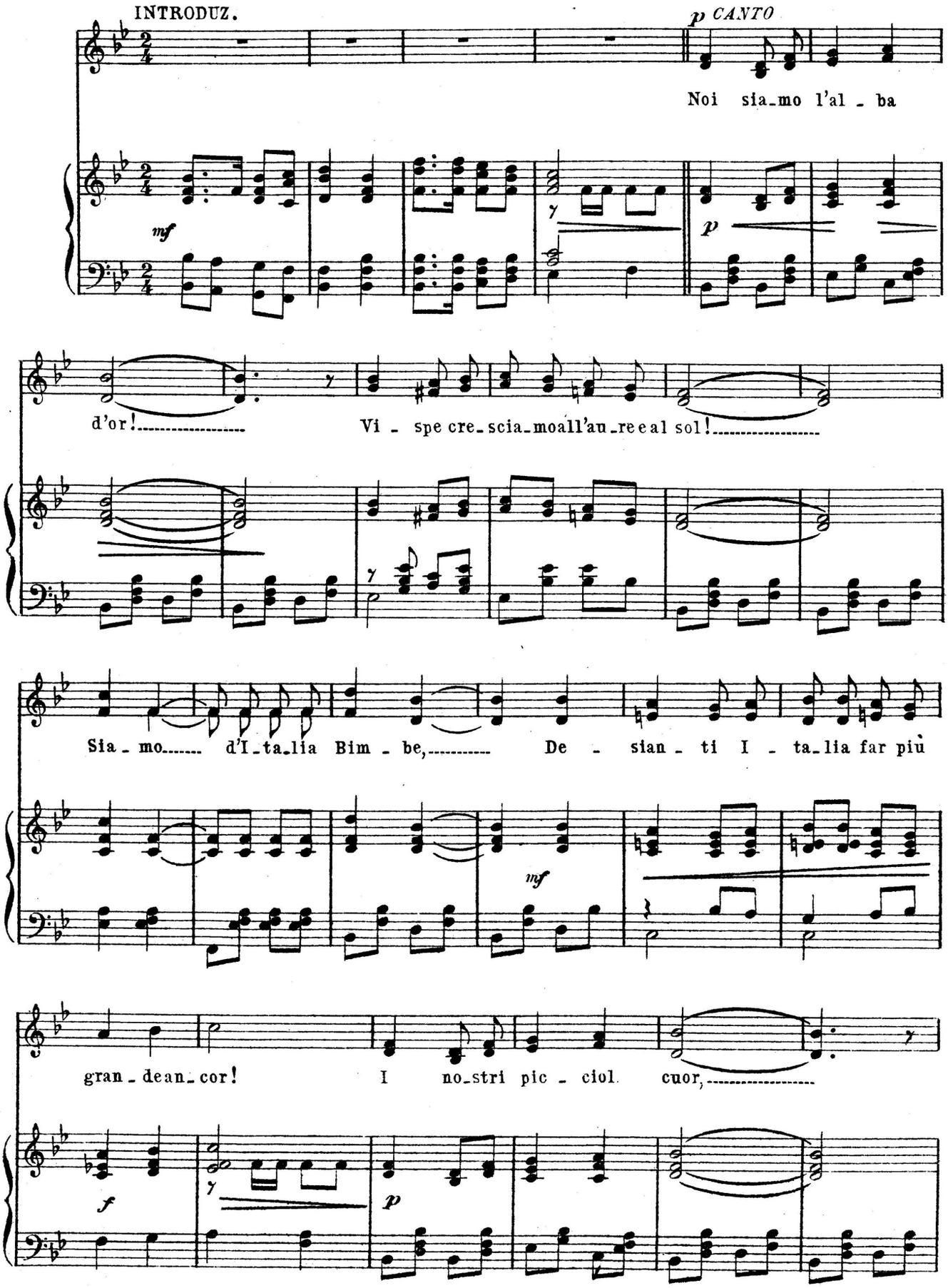

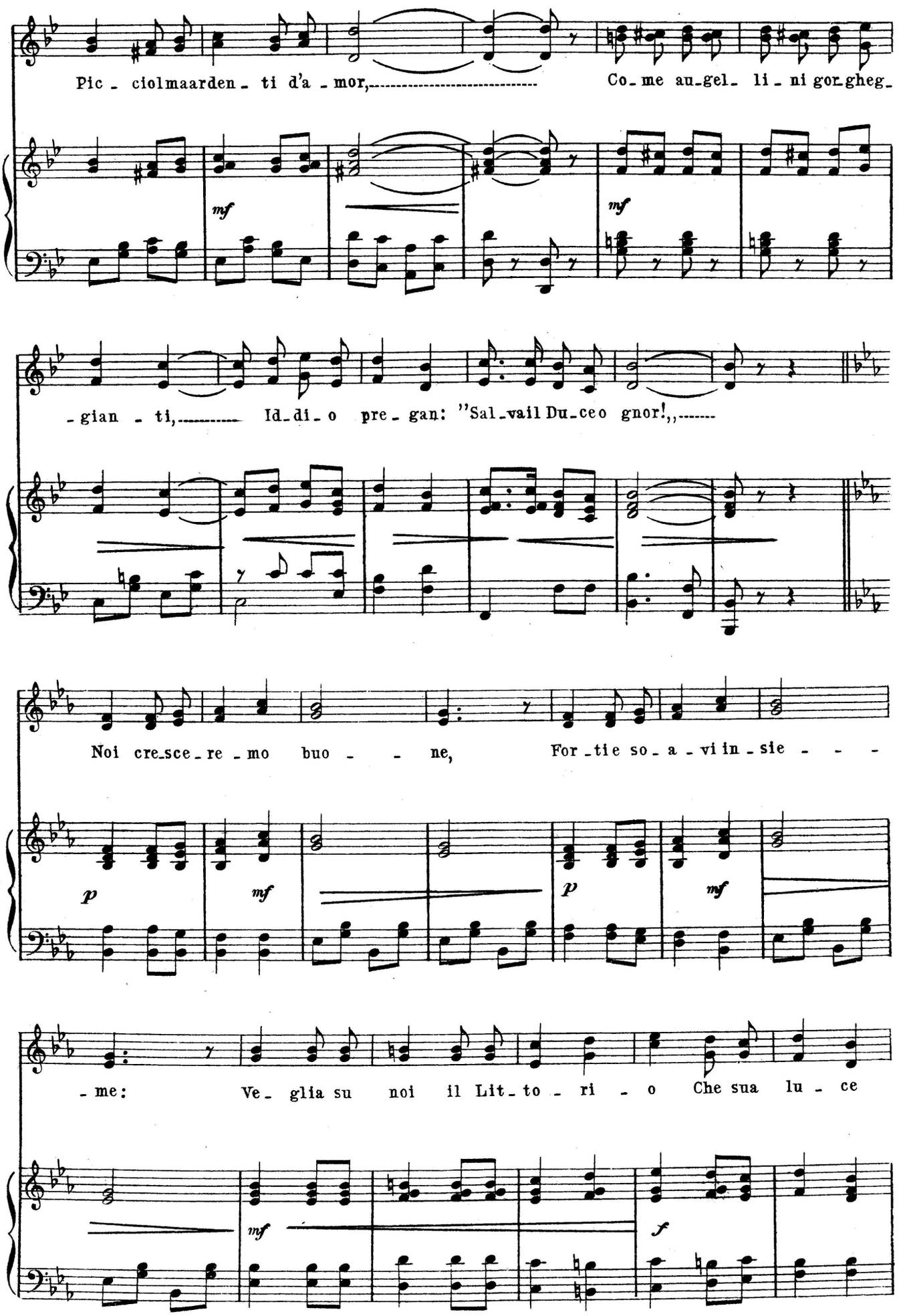
Pic - ciolmaarden - ti d'a - mor, Co - me au - gel - li - ni gor - gheg -
mf
mf
- gian - ti, Id - di - o pre - gan: "Sal - vail Du - ce o gnor!,,
Noi cre - sce - re - mo buo - - ne, For - tie so - a - vi in - sie - - -
p
mf
p
mf
- me: Ve - glia su noi il Lit - to - ri - o Che sua lu - ce
mf
f

spande pel mondo in_ter..... E fat_te un gior_no don_ _

p mf

_ne Di_ven_te_rem So_rel_ _le, Pron_te al Tuo

mf mf

cen_no, o Du_ce, sì, Per l'I_ta_lia e per il Re!

f mf f

"I_ _ta_lia bel_la pa_trio suol,, gri_dan le Bimbe "T'a_

mf leggero e grazioso

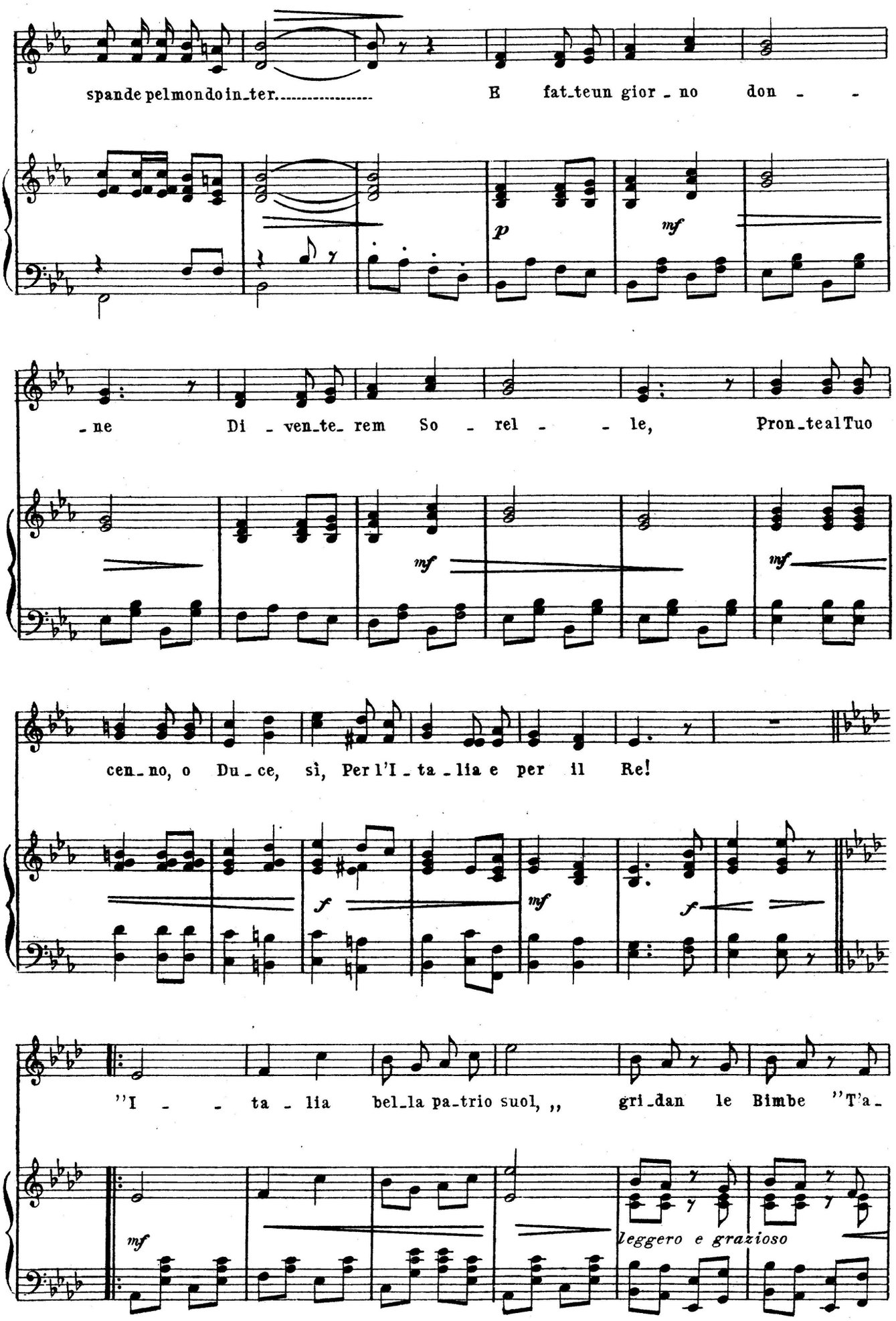

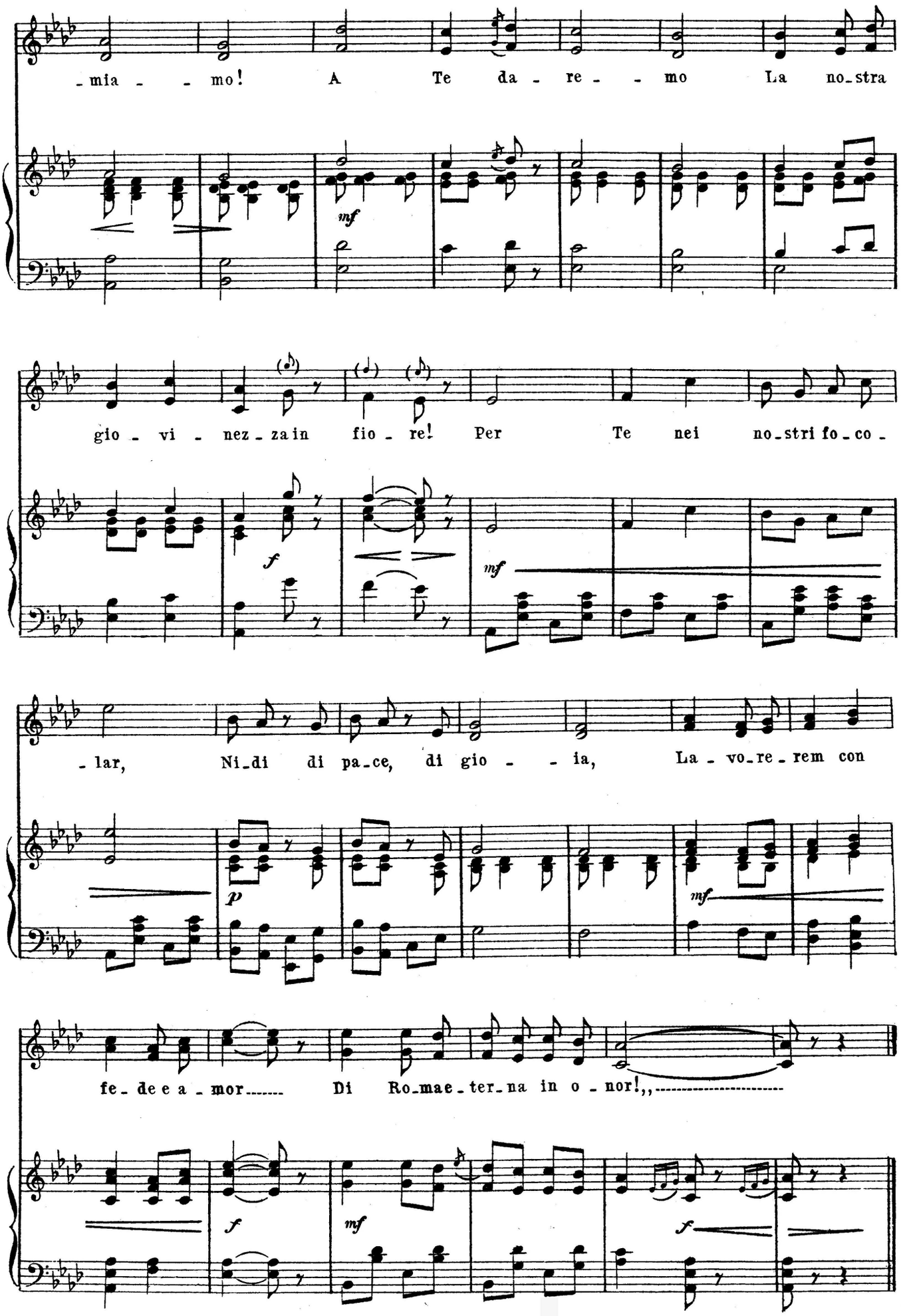
-mia - - mo! A Te da - re - - mo La no-stra
mf
gio - vi - nez-za in fio - re! Per Te nei no-stri fo-co -
f
mf
-lar, Ni-di di pa-ce, di gio - - ia, La - vo-re-rem con
p
mf
fe-de e a-mor..... Di Ro-mae-ter-na in o-nor!,,.....
f
mf
f

INNO DEGLI STUDENTI UNIVERSITARI FASCISTI

Siamo fiaccole di vita,
siamo l'eterna gioventù
che conquista l'avvenir,
di ferro armata e di pensier.
Per le vie del nuovo Impero
che si dilungano nel mar
marceremo come il Duce vuole,
dove Roma già passò.

Bocche di porpora ridenti
date amor, date amor,
e noi, domani, a tutti i venti
daremo il tricolor.

O nude stanze
fredde squallide nell'ora di studiar
Dove speranze
sogni, canti pur ci vengono a trovar!
A noi veglianti
sui volumi d'ogni scienza e d'ogni età
Il dovere gridi " per l' Italia e per il Duce
Eja Eja Eja Alalà! „.

V. E. BRAVETTA

(Per cortese concessione degli Autori).

Inno degli Studenti Universitari Fascisti

Parole di V. E. BRAVETTA

Musica di GIUSEPPE BLANC

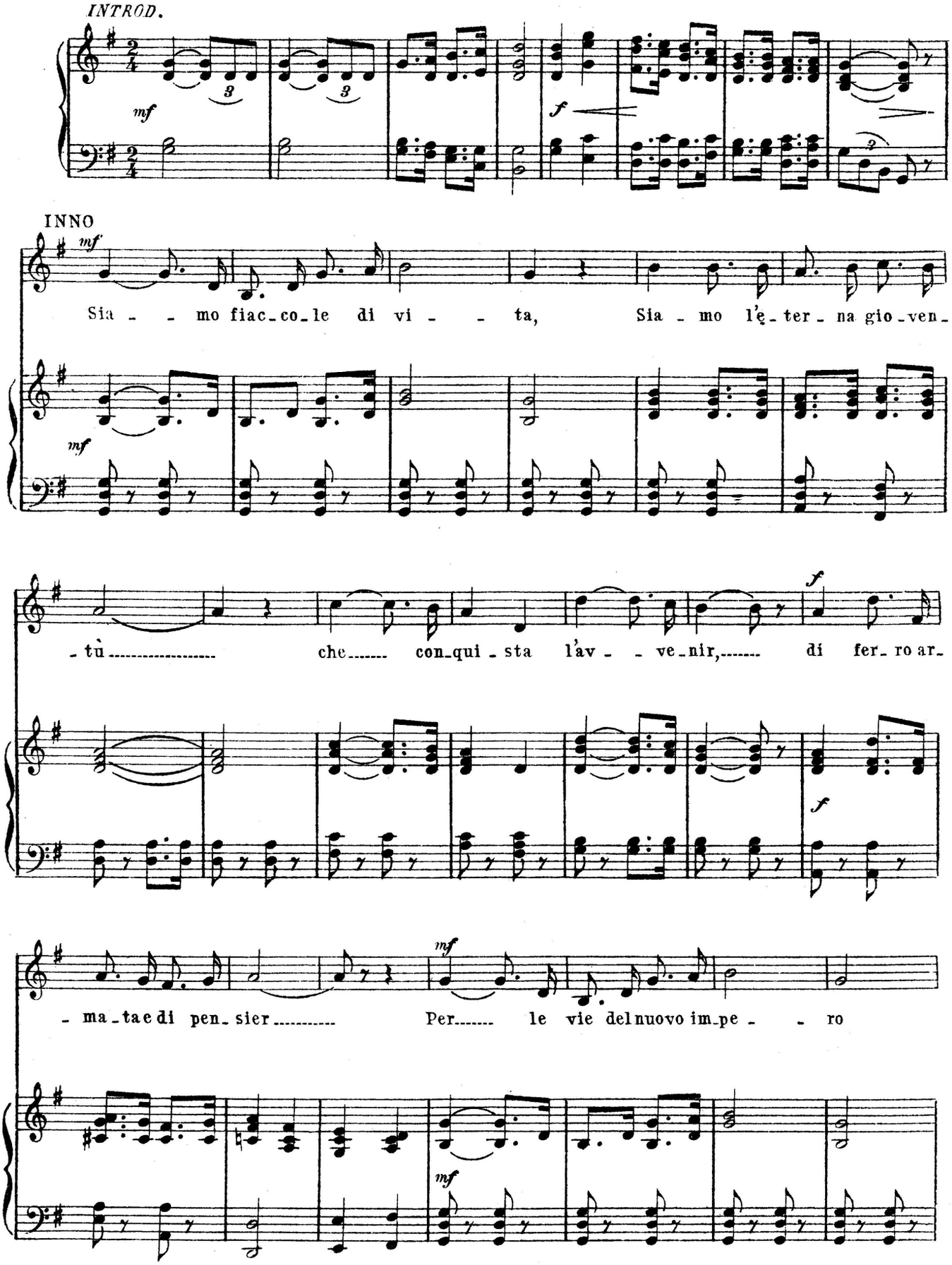

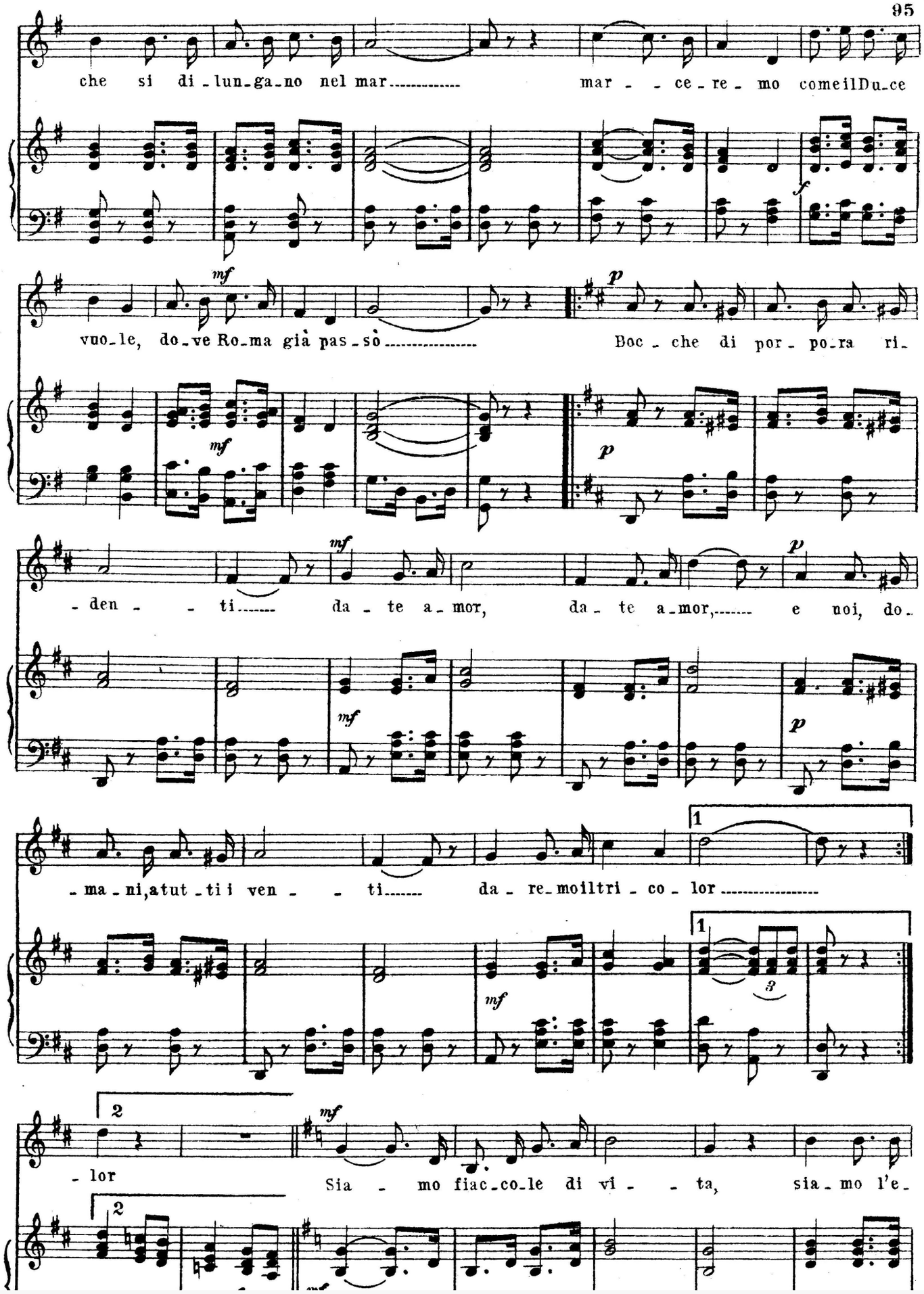
che si di-lun-ga-no nel mar mar - - ce-re-mo comeilDu-ce
vuo-le, do-ve Ro-ma già pas-sò Boc - che di por-po-ra ri-
-den - - ti da-te a-mor, da-te a-mor, e noi, do-
-ma-ni,atut-ti i ven - - ti da-re-moiltri-co-lor
-lor
Sia - mo fiac-co-le di vi - - ta, sia-mo l'e-

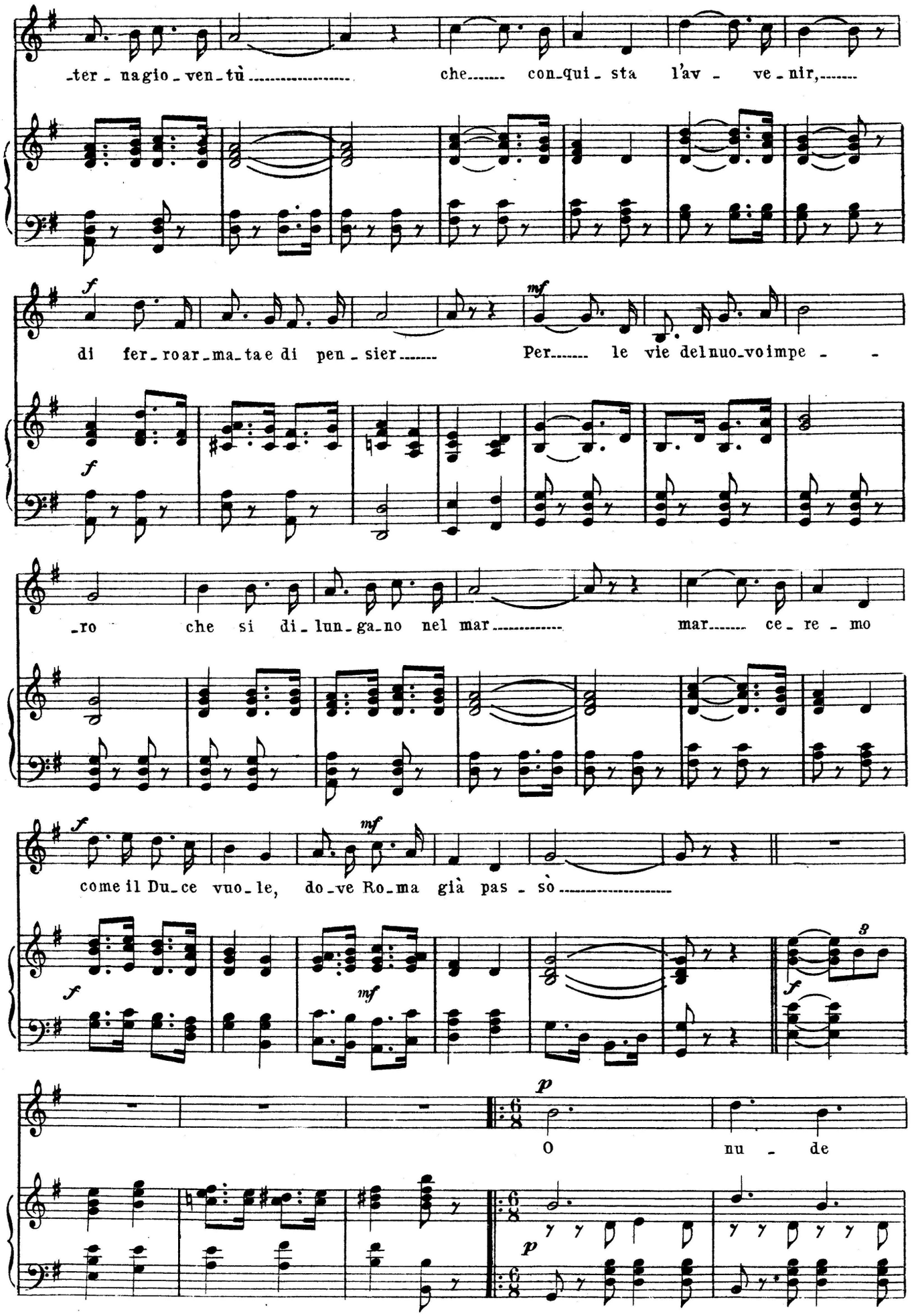
_ter_na gio_ven_tù che con_qui_sta l'av_ve_nir,
di fer_ro ar_ma_ta e di pen_sier Per le vie del nuo_vo impe_
_ro che si di_lun_ga_no nel mar mar_ce_re_mo
come il Du_ce vuo_le, do_ve Ro_ma già pas_sò
O nu_de

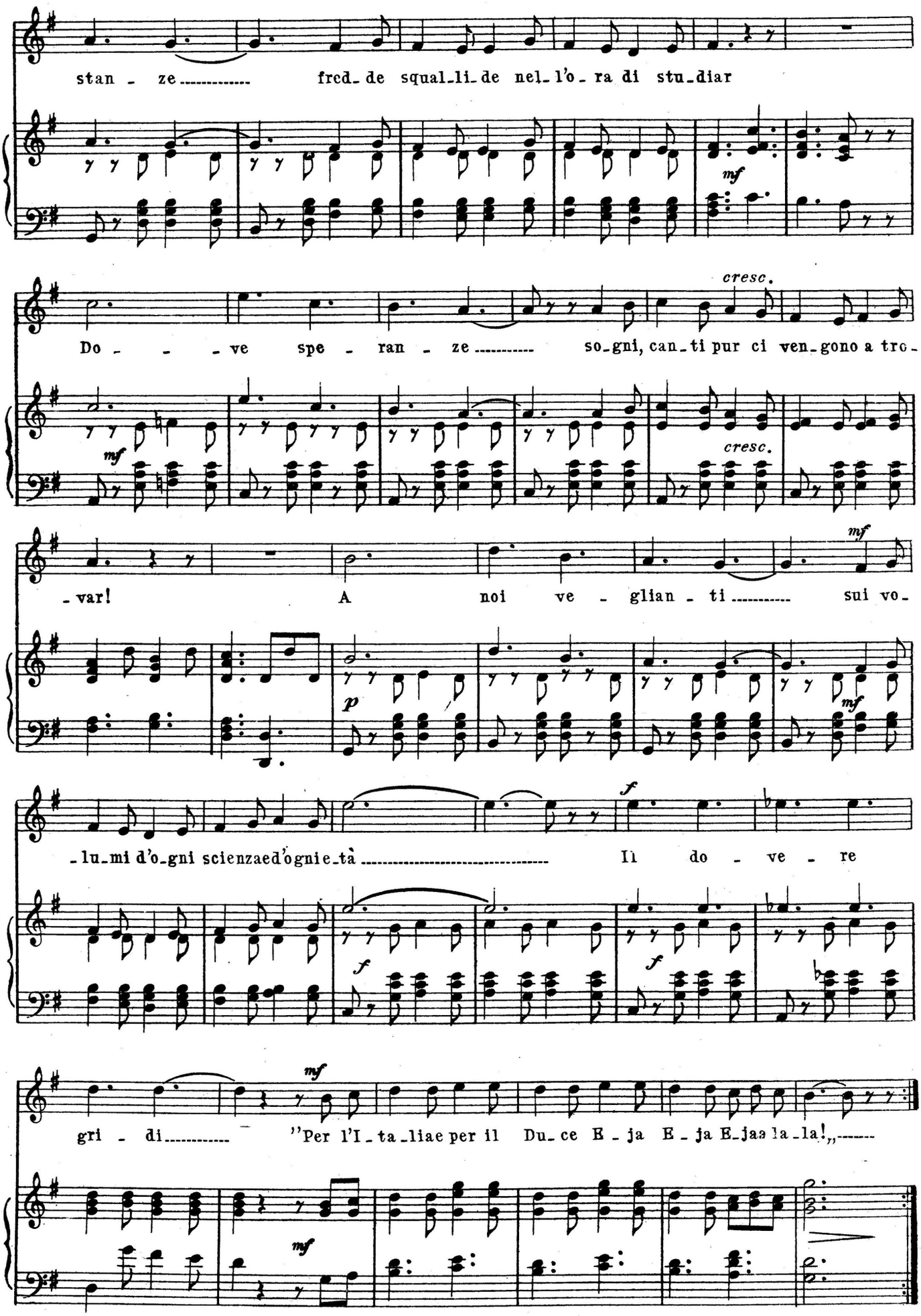
stan - ze fred- de squal-li- de nel- l'o- ra di stu-diar
mf
cresc.
Do - - - ve spe - ran - ze so-gni, can-ti pur ci ven-gono a tro-
mf
cresc.
-var! A noi ve - glian - ti sui vo-
p
mf
-lu-mi d'o-gni scienzaed'ogni e-tà Il do - ve - re
f
f
f
gri - di "Per l'I-ta-liae per il Du-ce E-ja E-ja E-jaa la-la!„
mf
mf

ITALIA BELLA, ITALIA CARA...

I.

Fratelli! Fratelli! A noi gli Avanguardisti!

Noi del campeggio siam gli Avanguardisti,
venuti d'oltre monte e d'oltre mare,
ci fece mamma Italia richiamare
e ci raccolse sopra il suo gran cuore.

Qui ritroviamo il suol dei nostri padri,
l'aria serena è quì tutta una festa,
la voce antica del sangue è ridesta
e canta l'inno del più santo amor.

Italia bella, Italia cara,
Italia nostra lasciati baciar,
Italia, Italia benedetta
dall'alte vette infino al mar!

II.

Fratelli! Fratelli! A noi gli Avanguardisti!

Vogliam salire in cima alla montagna
e dare al vento un grande tricolore,
che spiega nell'azzurro il suo splendore
e che saluta le cento città.

Per noi saluta i mari, i fiumi, i boschi,
i borghi, le capanne, i casolari,
le culle nuove ed i vetusti altari,
diffonde il grido che nel cuor ci sta.

Italia bella, Italia cara, ecc. ecc.

III.

Fratelli! Fratelli! A noi gli Avanguardisti!

Andiam compagni, andiamo fino a Roma,
dinanzi al nostro Re e al Duce amato;
il giuramento è bell'e preparato
a loro lo vogliamo consegnar.

Sotto a ogni cielo siam pronti all'appello;
il cuore e il braccio alla Patria si dona,
e nella lingua che sì dolce suona
oggi e domani noi vogliam cantar:

Italia bella, Italia cara, ecc. ecc.

G. FANCIULLI.

(Per gentile concessione degli Autori).

Italia bella, Italia cara

Versi di G. FANCIULLI

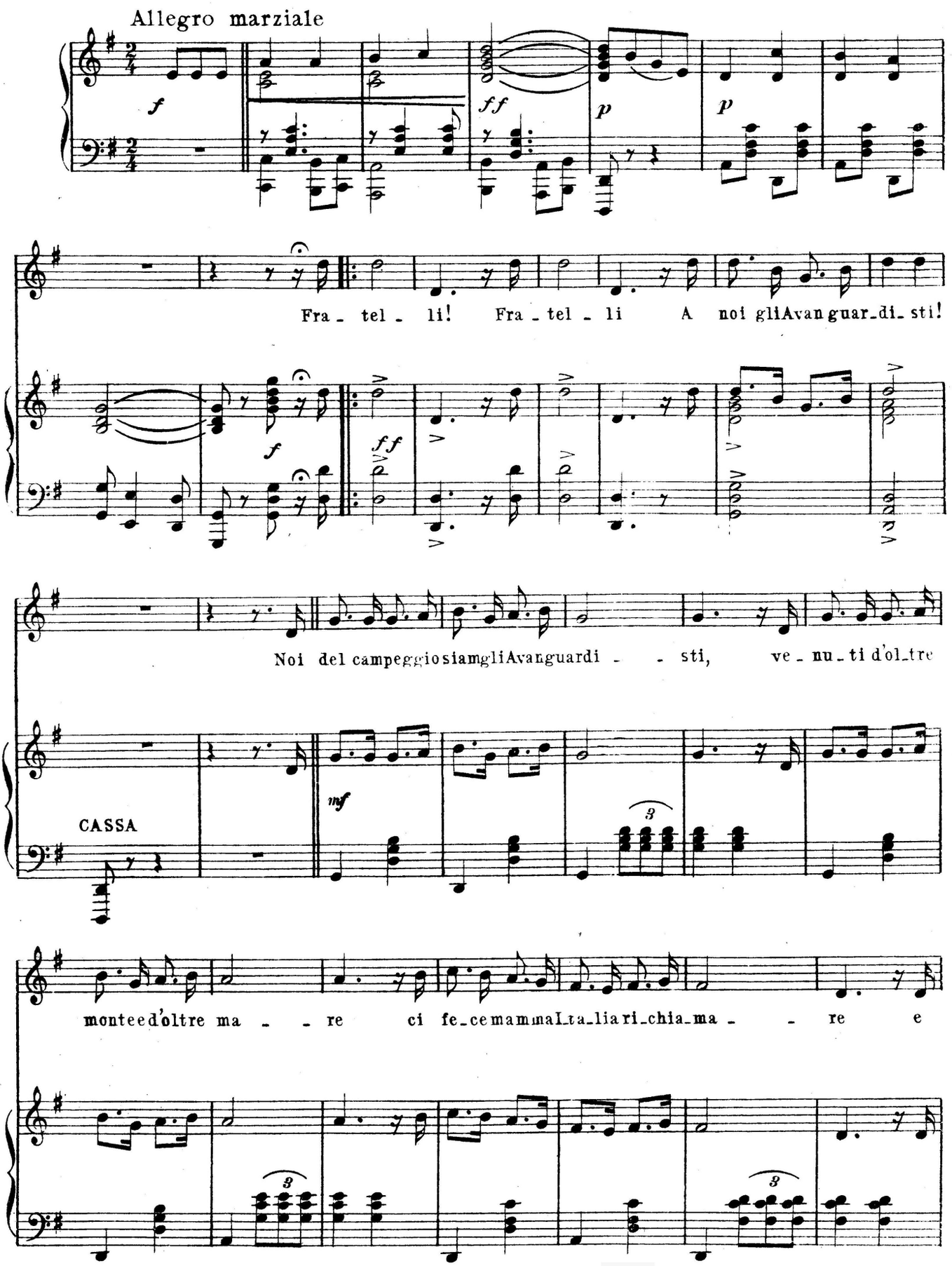

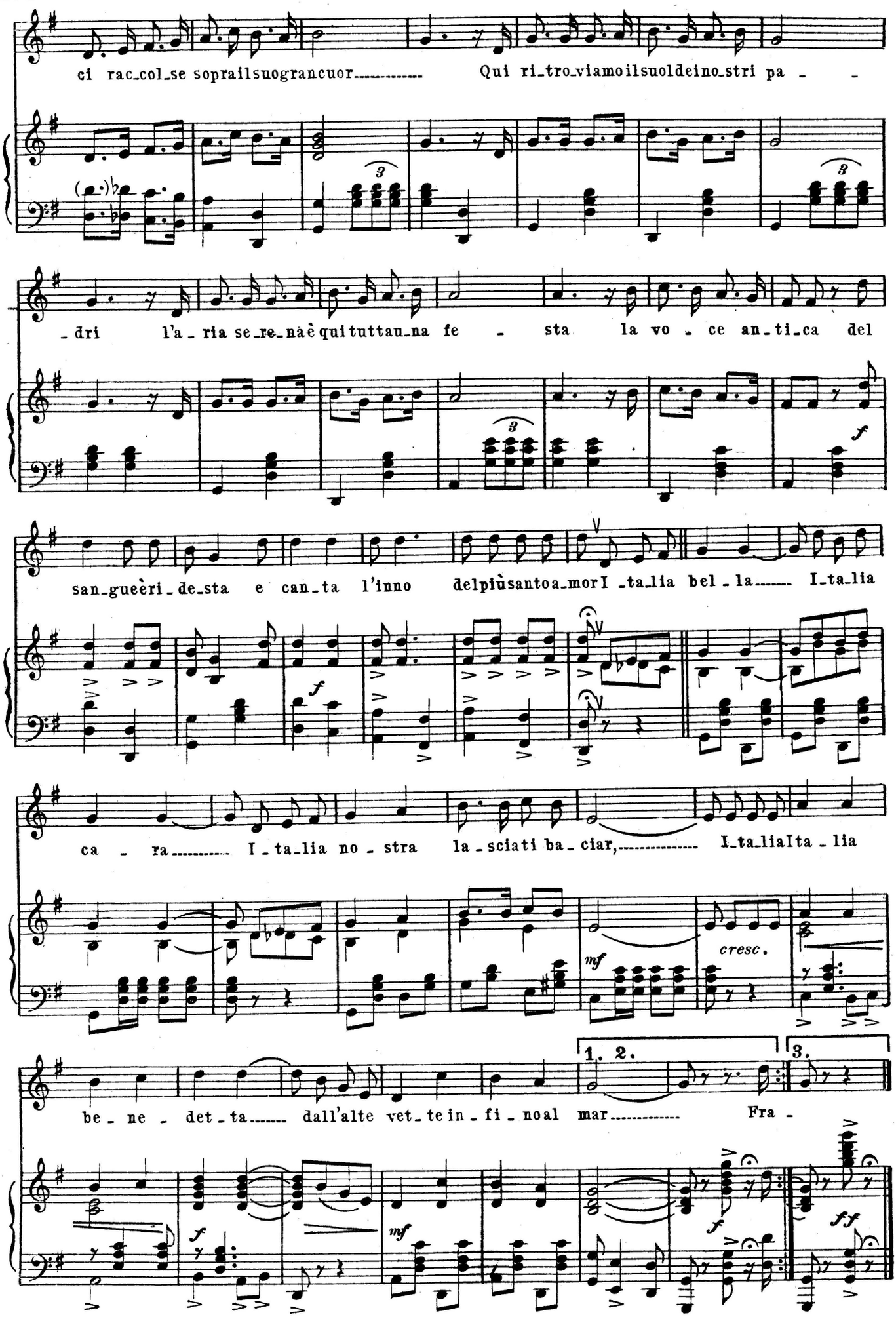
ci rac_col_se soprailsuograncuor Qui ri_tro_viamoilsuoldeino_stri pa - -
_dri l'a_ria se_re_naè quituttau_na fe - sta la vo - ce an_ti_ca del
san_gueèri_de_sta e can_ta l'inno delpiùsantoa_morI _ta_lia bel_la I_ta_lia
ca - ra I_ta_lia no_stra la_sciati ba_ciar, I_ta_liaIta_lia
be_ne_det_ta dall'alte vet_te in_fi_noal mar Fra -
1. 2.
3.
cresc.
mf
f
ff

PATRIA CHE SEI BELLA!

(Canzone degli Avanguardisti all'Estero)

I.

Alla Patria l'ardente pensiero
Rivolgiamo con animo fiero
Dolce terra tutta d'oro
La visione sei d'amore
Che scolpita sarà sempre qui nel cuor.

Siam dolenti di starti lontani,
Ma felici, chè siamo Italiani,
Per la nuova tua grandezza
Questa lieta giovinezza
Senza un grido sapremo immolar.

Patria che
Sei bella come un primo amor,
il tuo ricordo è la passione
che ci dà forza nel dolor.

E se un dì,
Un solo appel vorrai lanciar,
il nome tuo ch'è quì nel cuor
Per tutto il mondo echeggerà.

II.

Dalla vetta magnifica alpina
Alla sicula terra divina
Sei un trionfo di bellezza,
Sei una forte giovinezza
che più forte ancora il Duce ti farà.

Ei con balda potenza sovrana
T' ha ridato la forza romana;
E con ferma mano audace
Sollevato ha quella face
Che ti illumina l'aspro sentier.

Patria che, ecc.

ELLICA.

(Per gentile concessione degli Autori).

Patria che sei bella!

CANZONE DEGLI AVANGUARDISTI ALL'ESTERO

IBAÑEZ - ELLICA

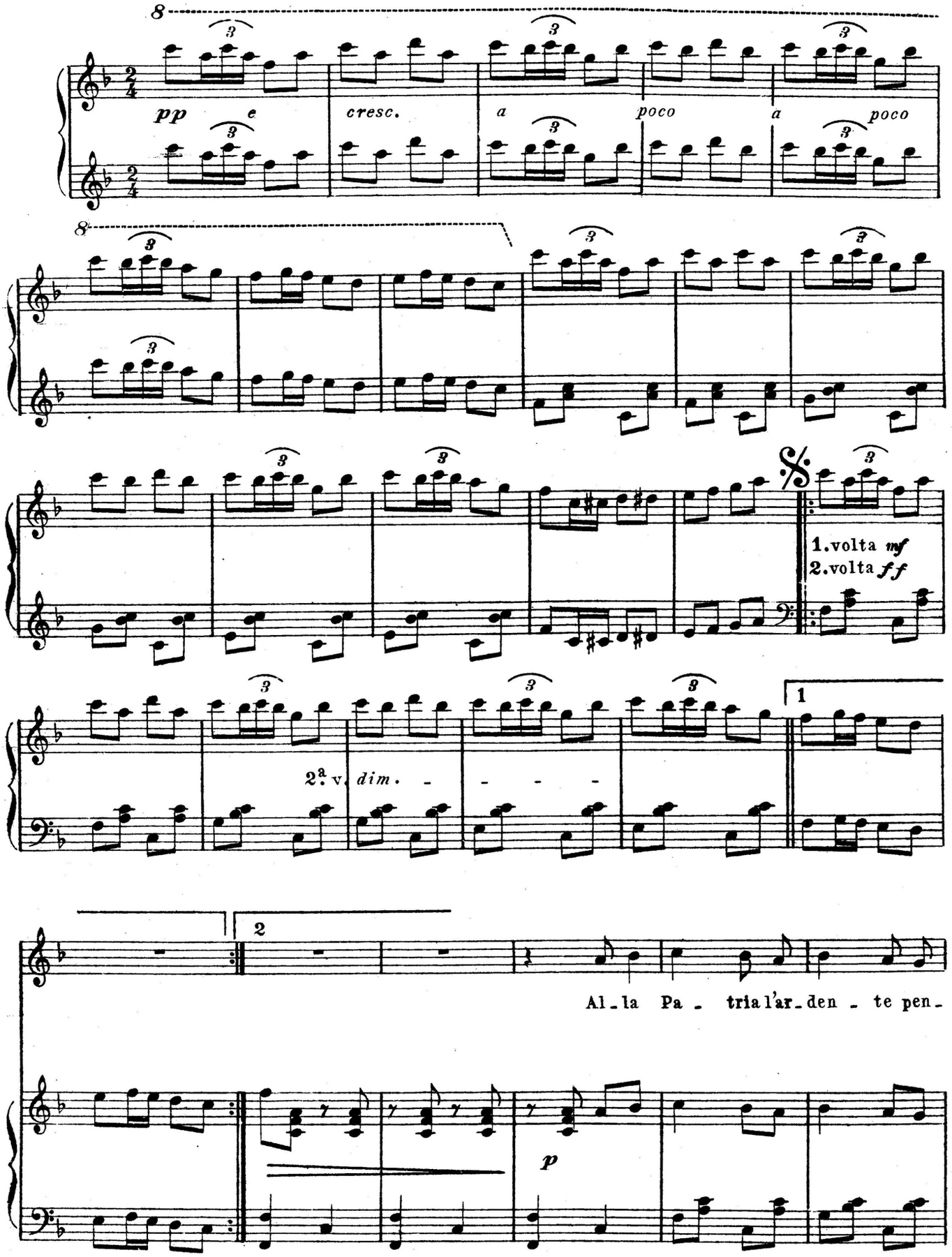

Per gentile concessione della Casa Editrice Musicale CHIAPPO - Torino

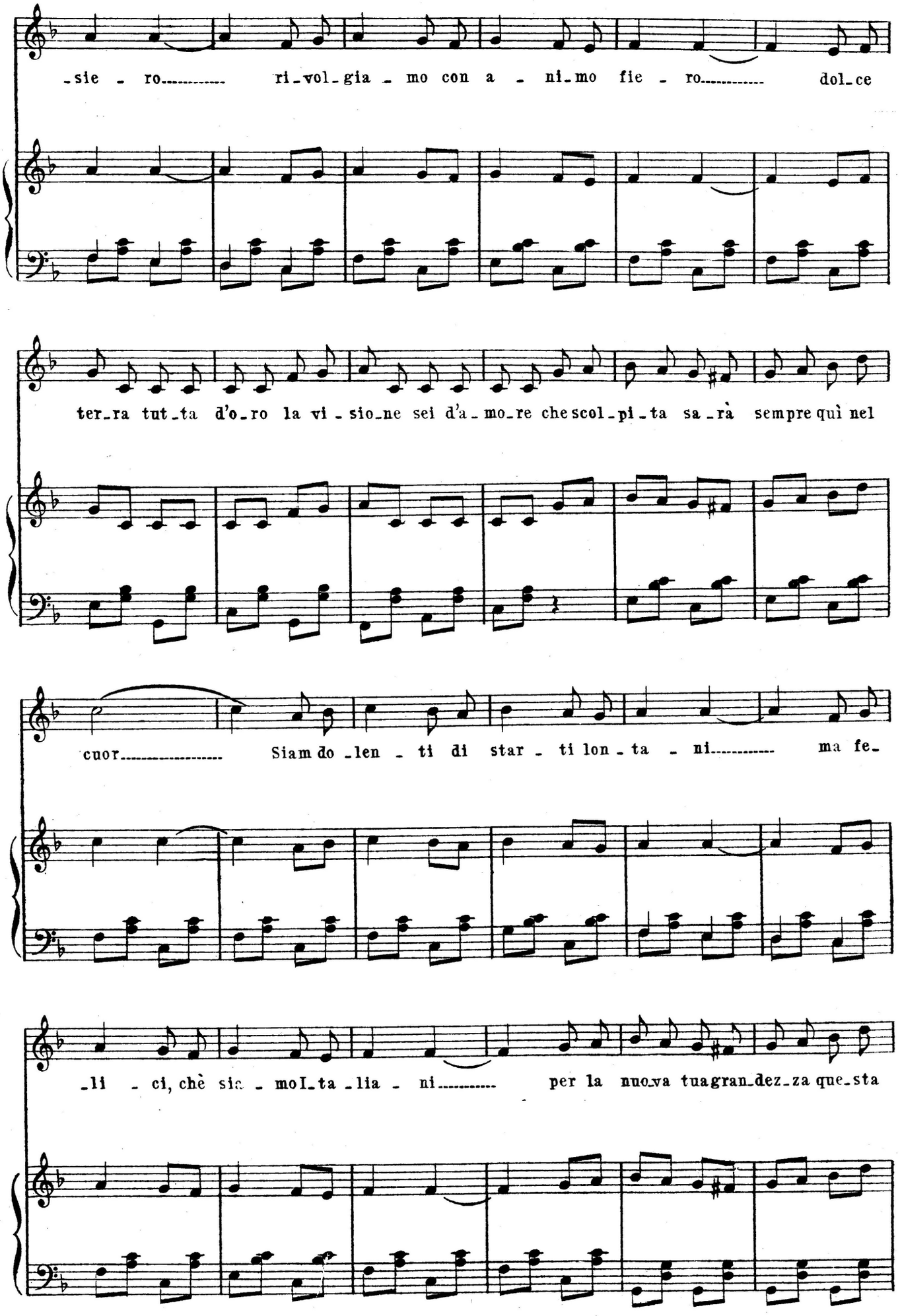
-sie - ro..... ri-vol-gia - mo con a - ni-mo fie - ro..... dol-ce
ter-ra tut-ta d'o-ro la vi - sio-ne sei d'a-mo-re che scol-pi-ta sa-rà sempre quì nel
cuor..... Siam do-len - ti di star - ti lon-ta - ni..... ma fe-
-li - ci, chè sia - mo I-ta-lia - ni..... per la nuo-va tua gran-dez-za que-sta

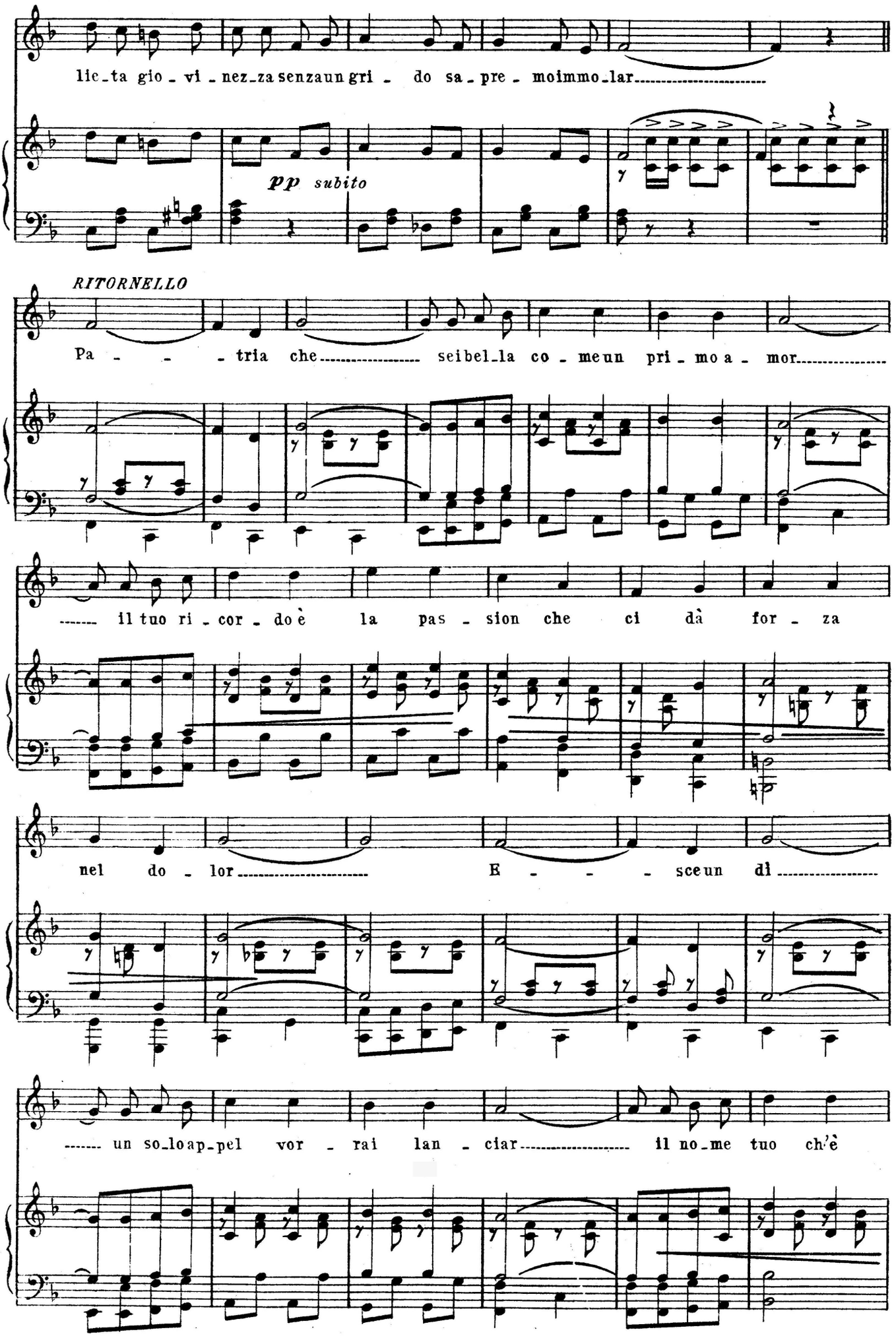
lie_ta gio_vi_nez_za senzaun gri_do sa_pre_moimmo_lar
pp subito
RITORNELLO
Pa_tria che seibel_la co_meun pri_mo a_mor
il tuo ri_cor_do è la pas_sion che ci dà for_za
nel do_lor E_sceun dì
un so_loap_pel vor_rai lan_ciar il no_me tuo ch'è

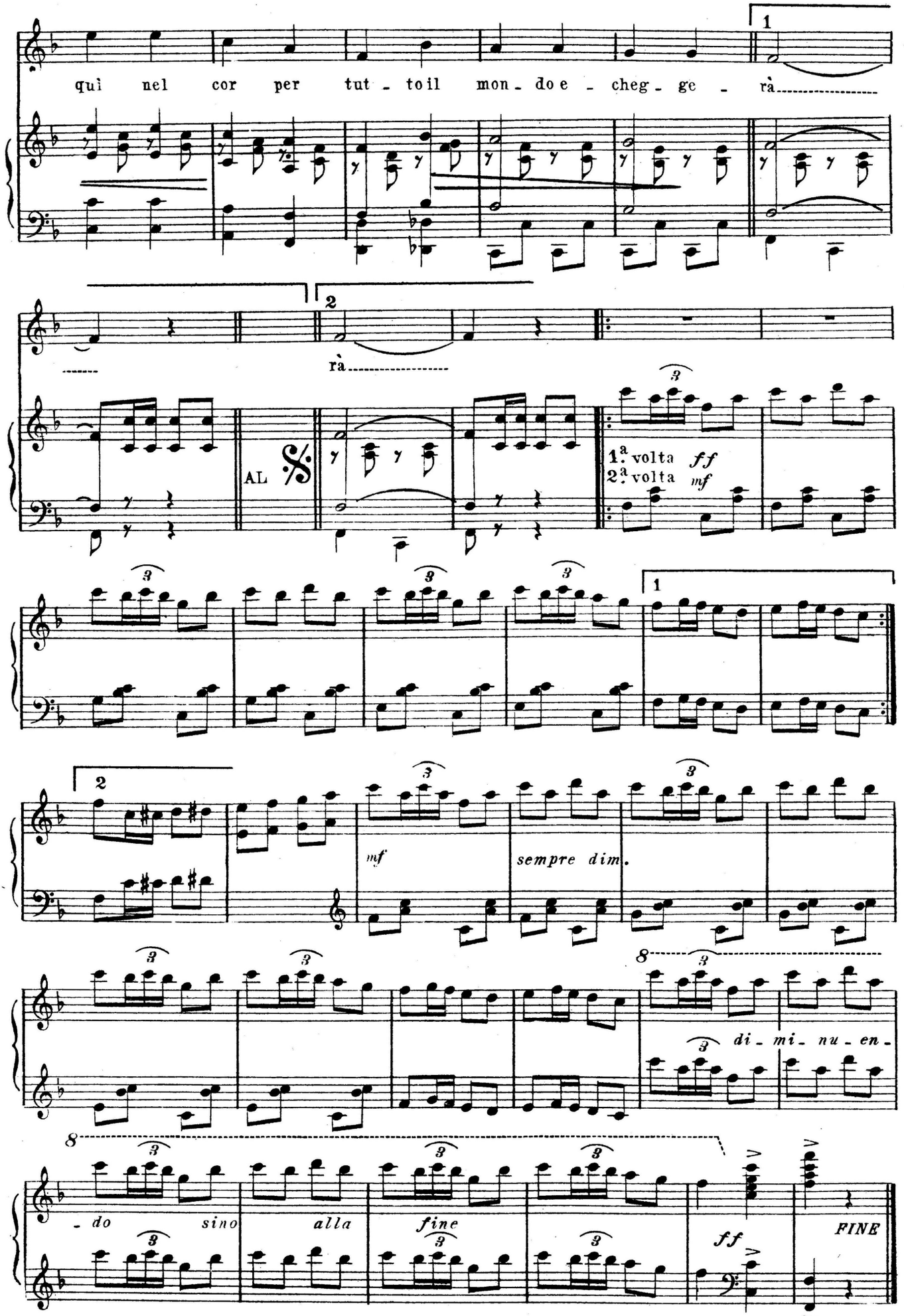
qui nel cor per tut - to il mon - do e - cheg - ge - rà
1
2
rà
AL
1.ª volta ff
2.ª volta mf
mf
sempre dim.
di - mi - nu - en -
- do sino alla fine
ff
FINE

LE AVANGUARDIE D'ITALIA

I.

Alla terra del nostro pensiero
questo cor
con fervor
noi doniamo fidente ed intero;
ardente e pieno del più santo amor.

O dolce suol
il nostro duol
è star lontani dall'incanto del tuo sol.

Patria che racchiudi in Te
la potenza di un Imper
Tu sei la fiamma che ci dà calor
la fresca fonte sei d'ogni vigor:
s'oltre i monti e s'oltre il mar
la tua voce a noi verrà
Risponderemo unanimi « presente »
e il nostro grido al cielo salirà.

II.

Pel sicuro più grande dimane
del tuo imper
forte e fier
torneremo Legioni romane
invitte e salde intorno al Condottier.

Per Lui si và
Eia, Alalà!
Ardito e forte il nostro grido eromperà.

Patria che racchiudi in Te, ecc.

ELLICA.

(Per gentile concessione degli Autori).

Le avanguardie d'Italia

Versi di ELLICA

Musica di GIOVANNI CIANFROCCA

T.o di Marcia

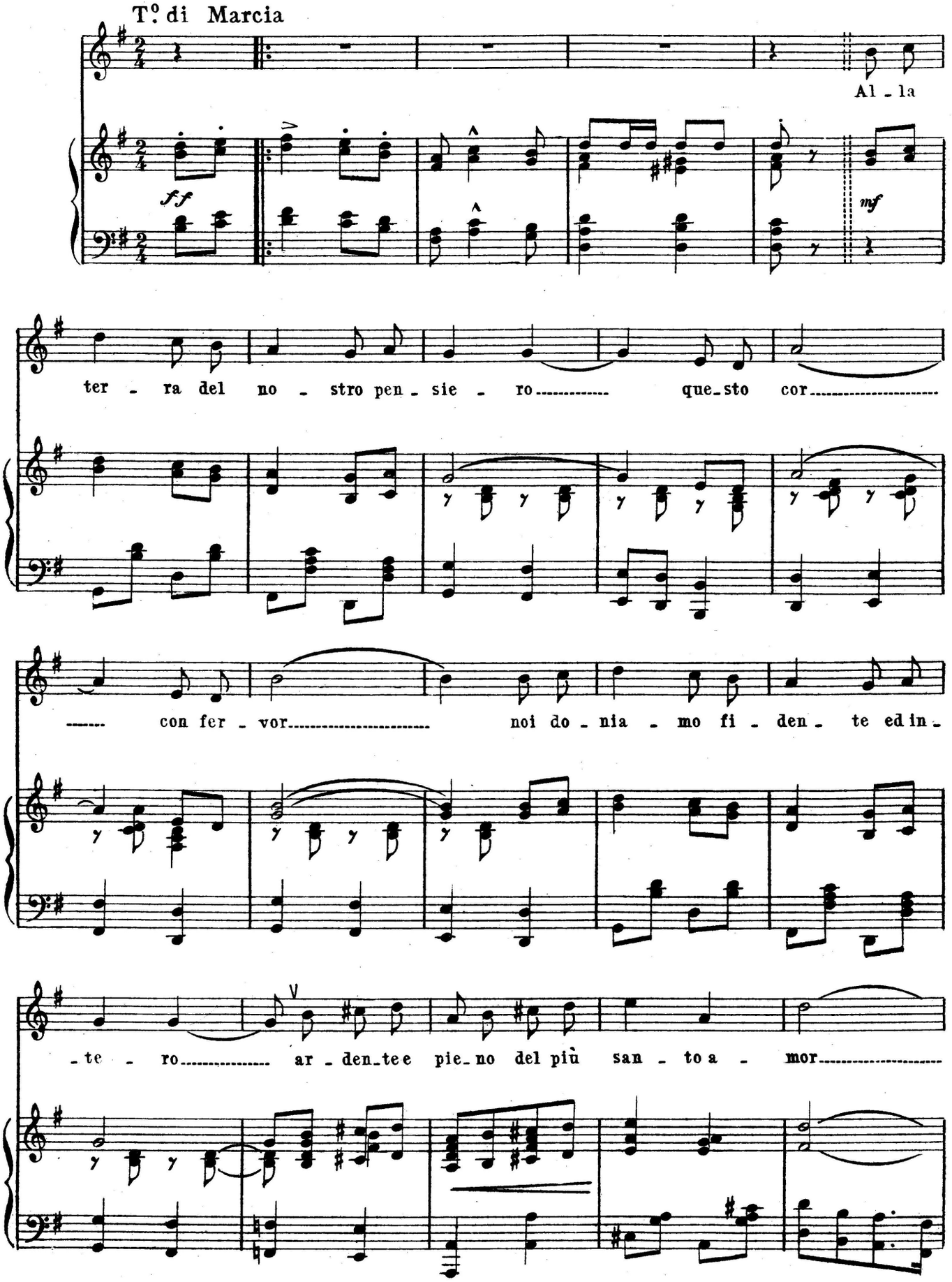

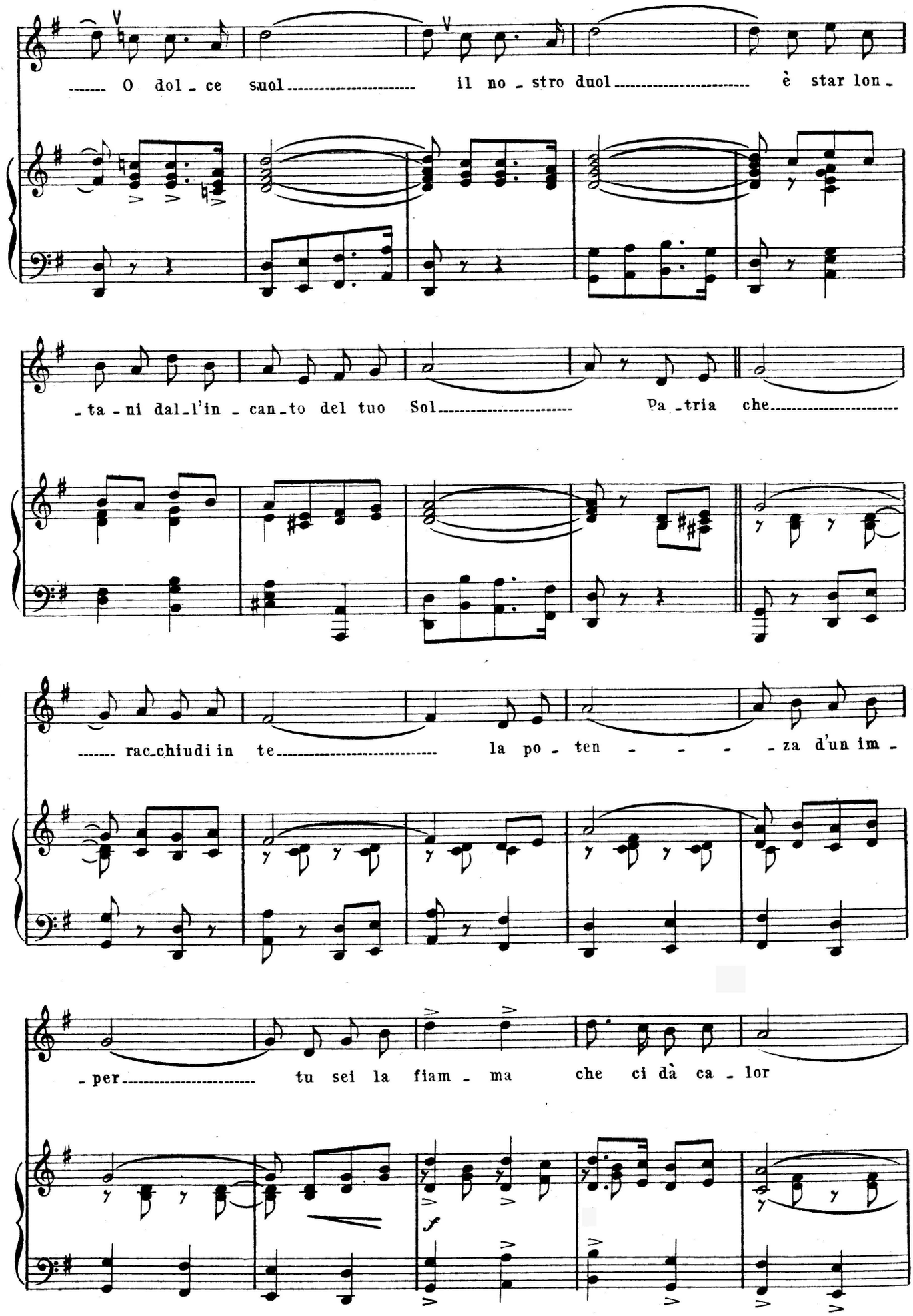
O dol - ce suol il no - stro duol è star lon -
- ta - ni dal - l'in - can - to del tuo Sol Pa - tria che
rac - chiudi in te la po - ten - - - - za d'un im -
- per tu sei la fiam - ma che ci dà ca - lor
f

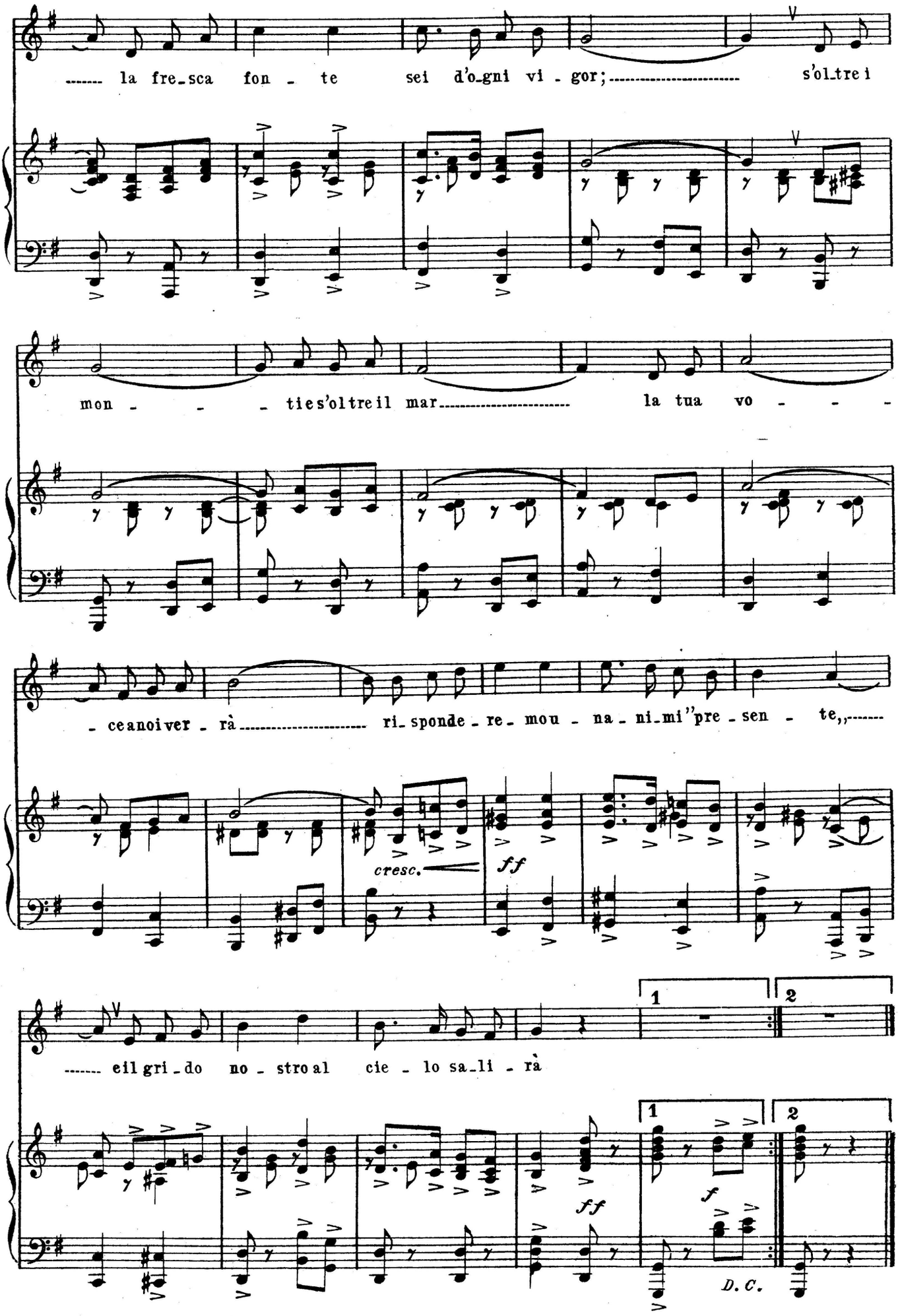
..... la fre_sca fon - te sei d'o_gni vi - gor; ..... s'ol_tre i
mon - - - ti e s'oltre il mar ..... la tua vo - - -
- ce a noi ver - rà ..... ri_sponde - re - mou - na - ni_mi "pre - sen - te,, ...

..... e il gri - do no - stro al cie - lo sa_li - rà

D. C.

CUORI E MOTORI

I.

Giovinezza « giallorossa »
sei la Patria che cammina,
vita e morte sbarazzina,
tra un moschetto e una canzon;
hai con te nel tascapane
tutti i baci delle belle
sei devota e sei ribelle
perchè il Duce vuol così.

Cuori canzoni e macchine
scuoton l'Italia intera:
è una fiumana nera
che mai s'arresterà.
Se le fatiche spezzano
l'acciaio d'un motore
c'è sempre pronto un cuore
che lo rimpiazzerà.

II.

Giovinezza « giallorossa »
color sangue, color fiamma,
ogni mamma è la tua mamma,
la tua strada è il mondo inter;
e l'Italia così bella,
col suo ciel così turchino
oggi affronta il suo destino
perchè il Duce vuol così.

Cuori canzoni e macchine, ecc.

(Per gentile concessione degli autori De Torres *e* Simeoni*).*

Cuori e motori...

Versi di DE TORRES e SIMEONI — Musica di ALFREDO DEL PELO

Tempo di Marcia

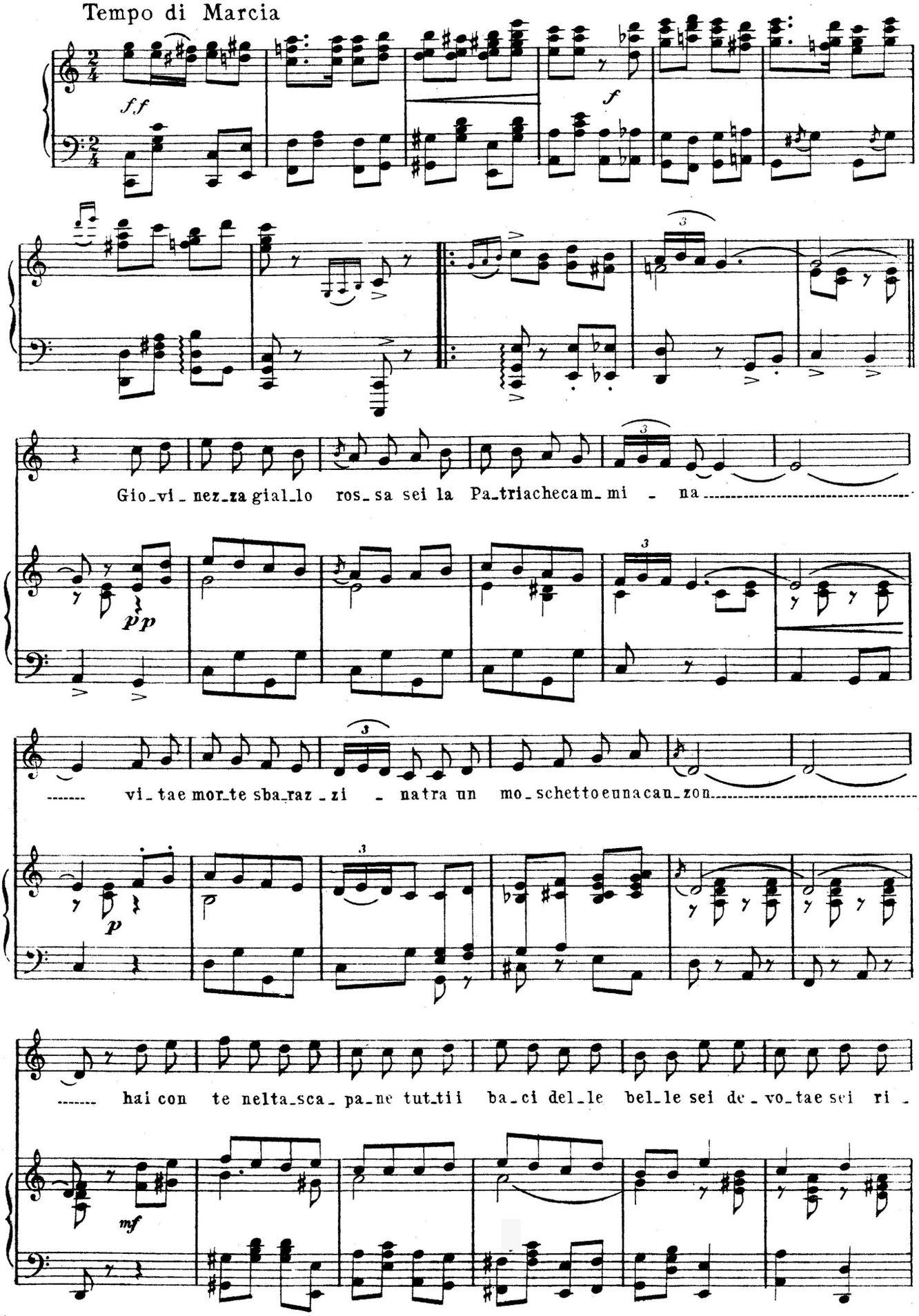

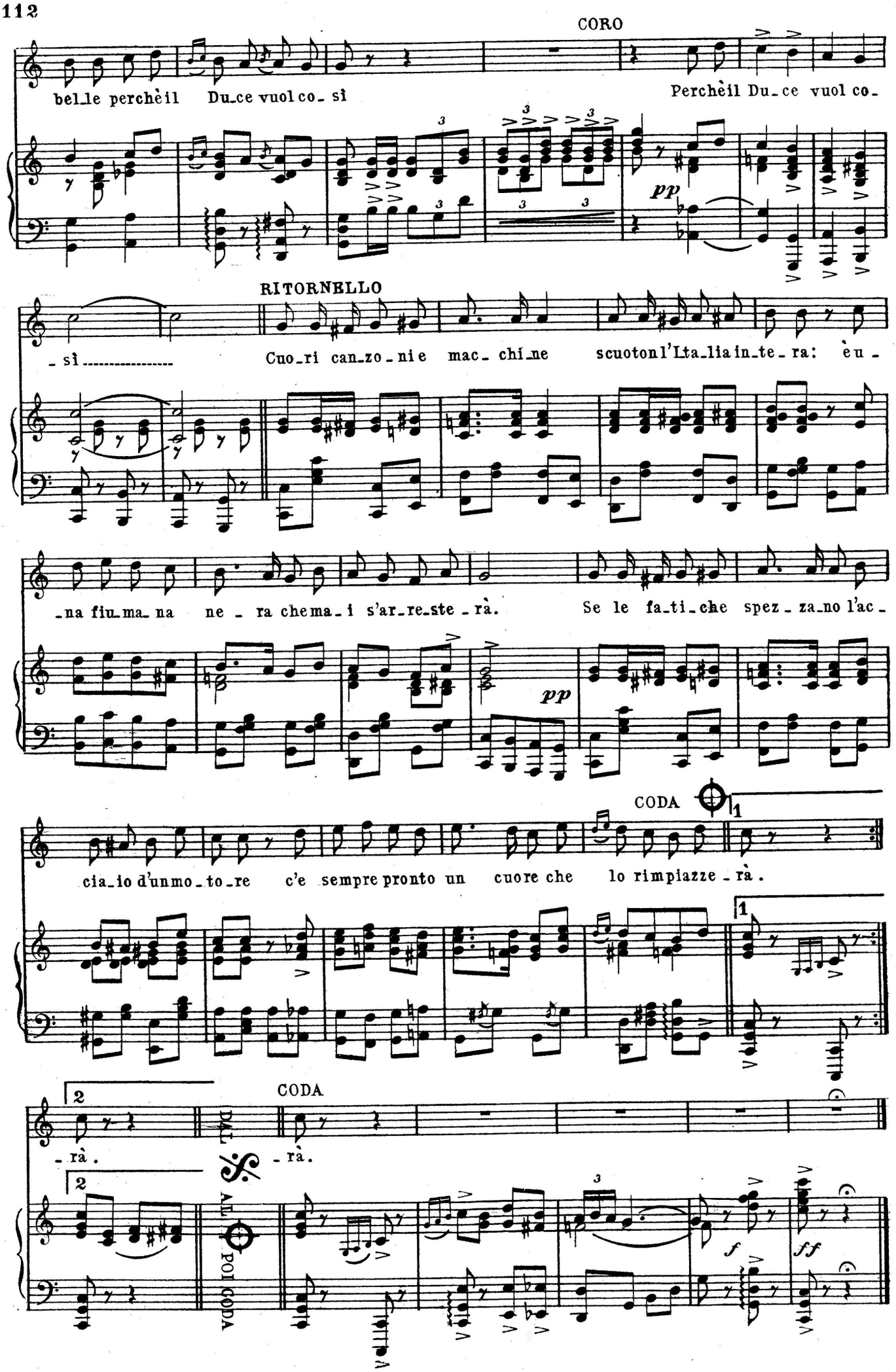
CORO
belle perchè il Duce vuol così
Perchè il Duce vuol così
pp
RITORNELLO
sì
Cuori canzonie macchine scuoton l'Italia intera: è una
fiumana nera che mai s'arresterà.
Se le fatiche spezzano l'ac
pp
CODA
1
ciaio d'un motore c'è sempre pronto un cuore che lo rimpiazzerà.
1
2
CODA
rà.
rà.
2
AL
POI CODA
f
ff

CARA SIGNORA ITALIA

(Stornello Italianissimo)

Cara signora Italia,
vi mando questo piccolo messaggio...
sono in vena di scrivervi,
e sapete perchè? Ritorna maggio!
Ritorna maggio, ed io ripenso a voi,
primaverile più d'ogni altra! Eppoi...
...Eppoi mi sento cinguettar nel cuore
uno stornello che mi piace tanto:

« Fior tricolore,
son nato italiano e me ne vanto »

Cara signora Italia,
che bravo giardinier quel Mussolini!
Gl'ideali che semina
infiorano reconditi giardini...
La terra dei poeti e degli eroi
è tutta un prato, è tutta un maggio; eppoi...
...Eppoi l'odor degli ideali in fiore
passa gli oceani... Ed io vi scrivo, intanto:

« Fior tricolore,
son nato italiano e me ne vanto!.. »

E. A. MARIO

(Per gentile concessione dell'Autore).

Cara Signora Italia...

Versi e Musica di E.A.MARIO

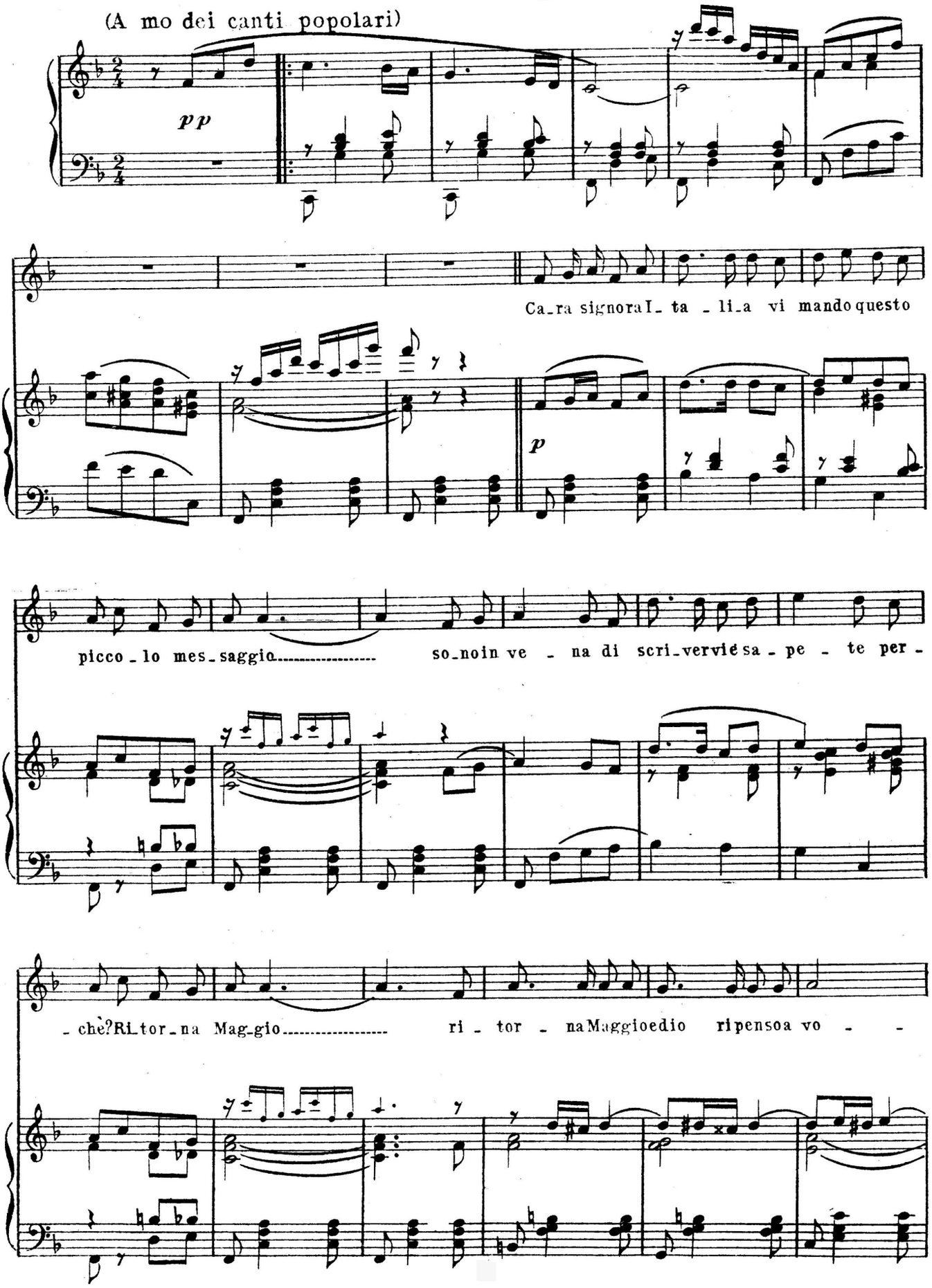

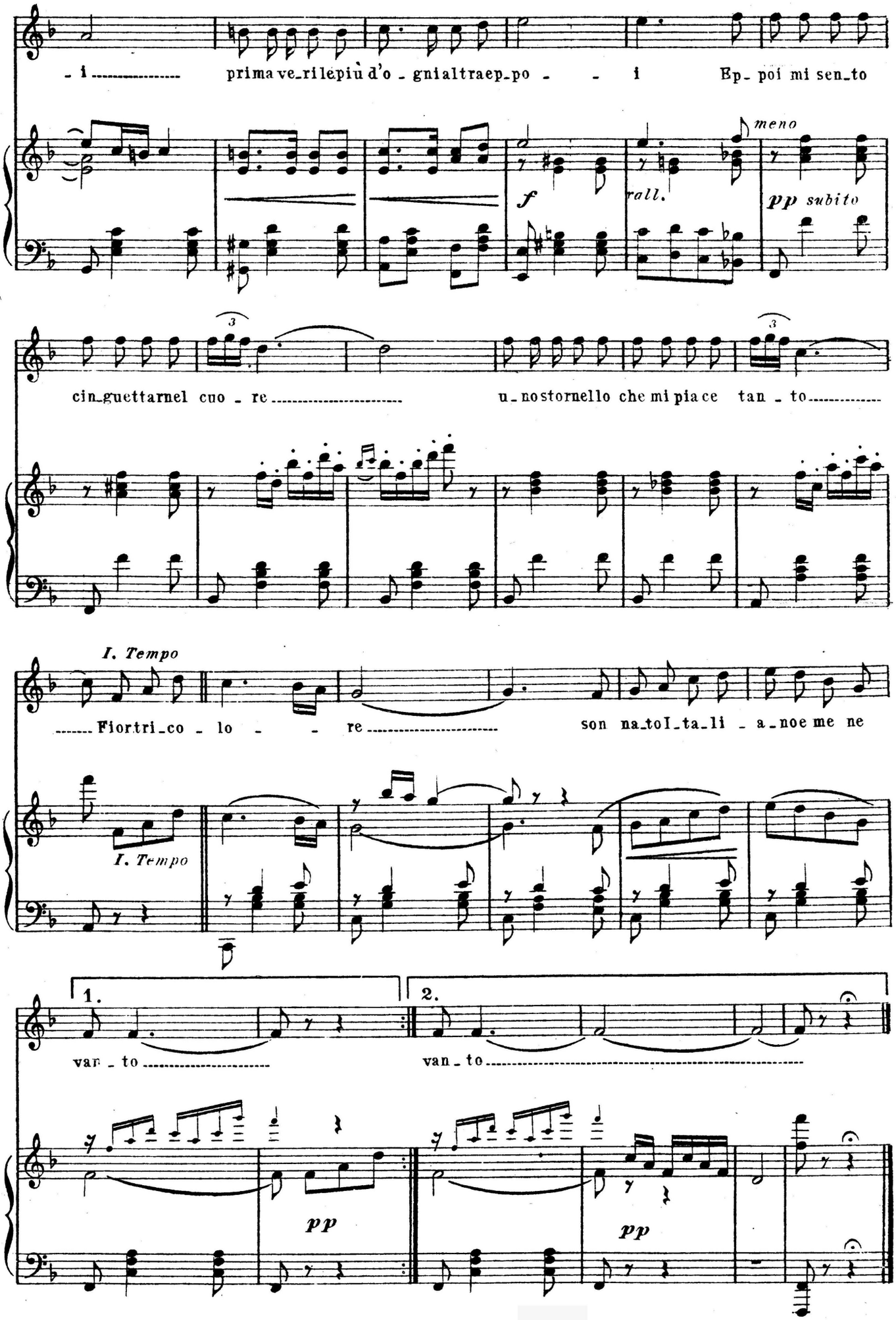
- i ---------- prima ve_ri le più d'o_gni altra ep_po - - i Ep_ poi mi sen_to
f
rall.
meno
pp subito
cin_guettarnel cuo_re ---------- u_no stornello che mi pia ce tan_to ----------
I. Tempo
Fior tri_co_lo - - re ---------- son na_to I_ta_li_a_noe me ne
I. Tempo
1.
2.
van_to ----------
van_to ----------
pp
pp

LA PENNA NERA

Sul cappello che noi portiamo
C'è una lunga penna nera,
che a noi serve da bandiera
Su per i monti a guerreggiar.

Oilalà!

Su pei monti che noi saremo
Coglierem le stelle alpine,
Per donarle alle bambine,
Farle piangere e sospirar.

Oilalà!

Su pei monti che noi saremo
Pianterem l'accampamento,
Brinderemo al reggimento.
Viva il Corpo degli Alpin!

Oilalà!

La penna nera

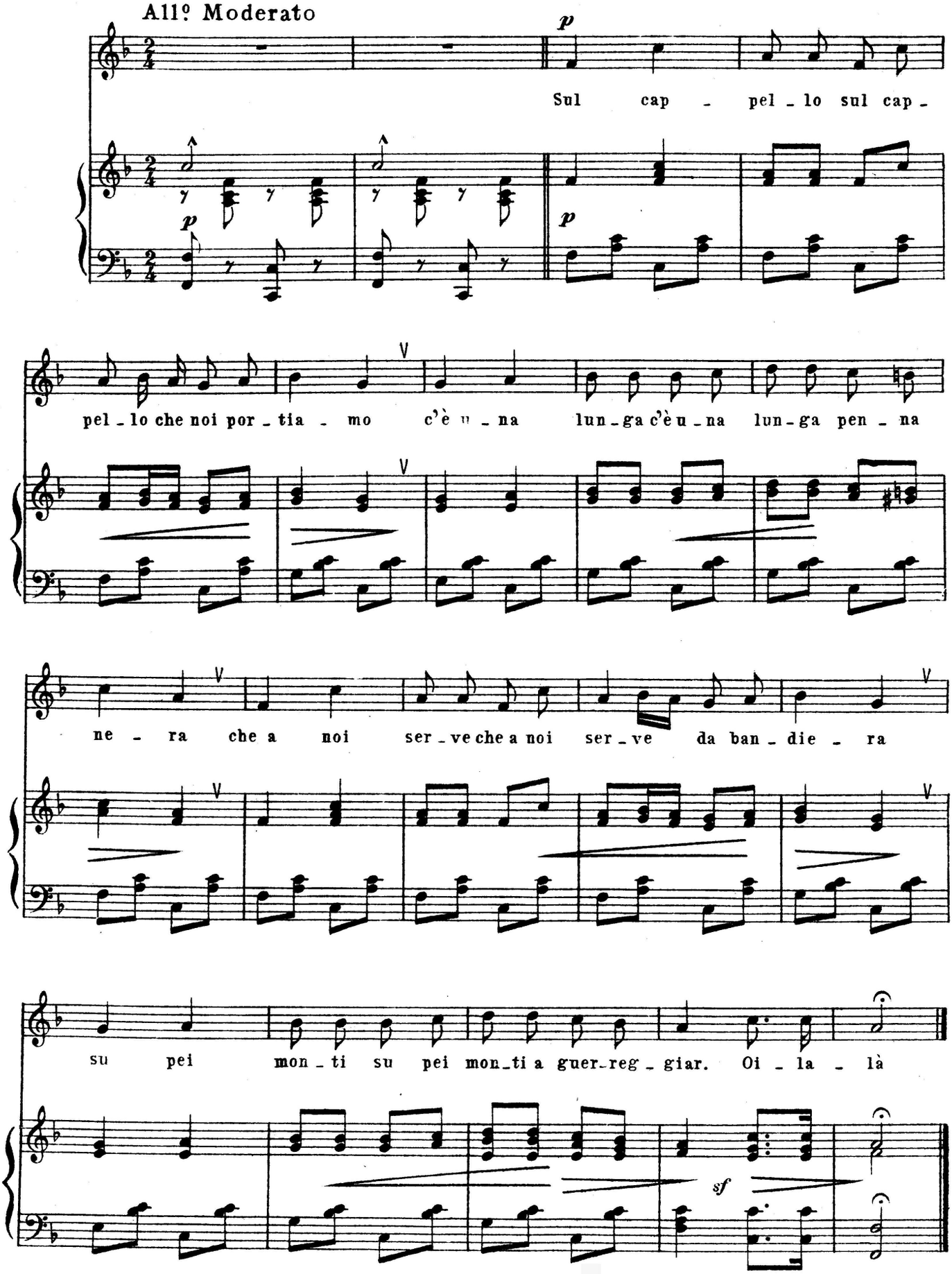

L "Canti di Soldati„ sono stati armonizzati da GIOVANNI CIANFROCCA

QUEL MAZZOLIN DI FIORI

Quel mazzolin di fiori,
Che vien da la montagna....
E bada ben che non si bagna
chè lo voglio regalar.

Lo voglio regalare
Perchè l'è un bel mazzetto:
Lo voglio dare al mio moretto
Questa sera quando vien.

Stasera quando viene
Gli fò un brutta cera
E perchè sabato sera
Ei non è venuto a me.

Non è venuto a me,
L'è andà dalla Rosina
Perchè mi son poverina
Mi fa piangere e sospirar.

Mi fa piangere e sospirare
Sul letto dei lamenti
E che mai diran le genti
Cosa mai diran di me.

Diran che son tradita,
Tradita nell'amore,
E a me mi piange il core
e per sempre piangerà.

Abbandonato il primo,
Abbandono il secondo,
Abbandono tutto il mondo
E non mi marito più.

Quel mazzolin di fiori

Andante

Quel maz_zo_lin..... di fio_ri..... Che vien dal_la mon_

Solo

ta_gna Quel maz_zo_lin di fio_ri..... che vien dal_la mon_

ta_gna E ba_da ben che non si ba_gna te lo vo_glio re_ga_

lar..... E ba_da ben che non si ba_gna..... te lo vo_glio re_ga_lar.....

La bandiera dei tre colori

T° di Marcia

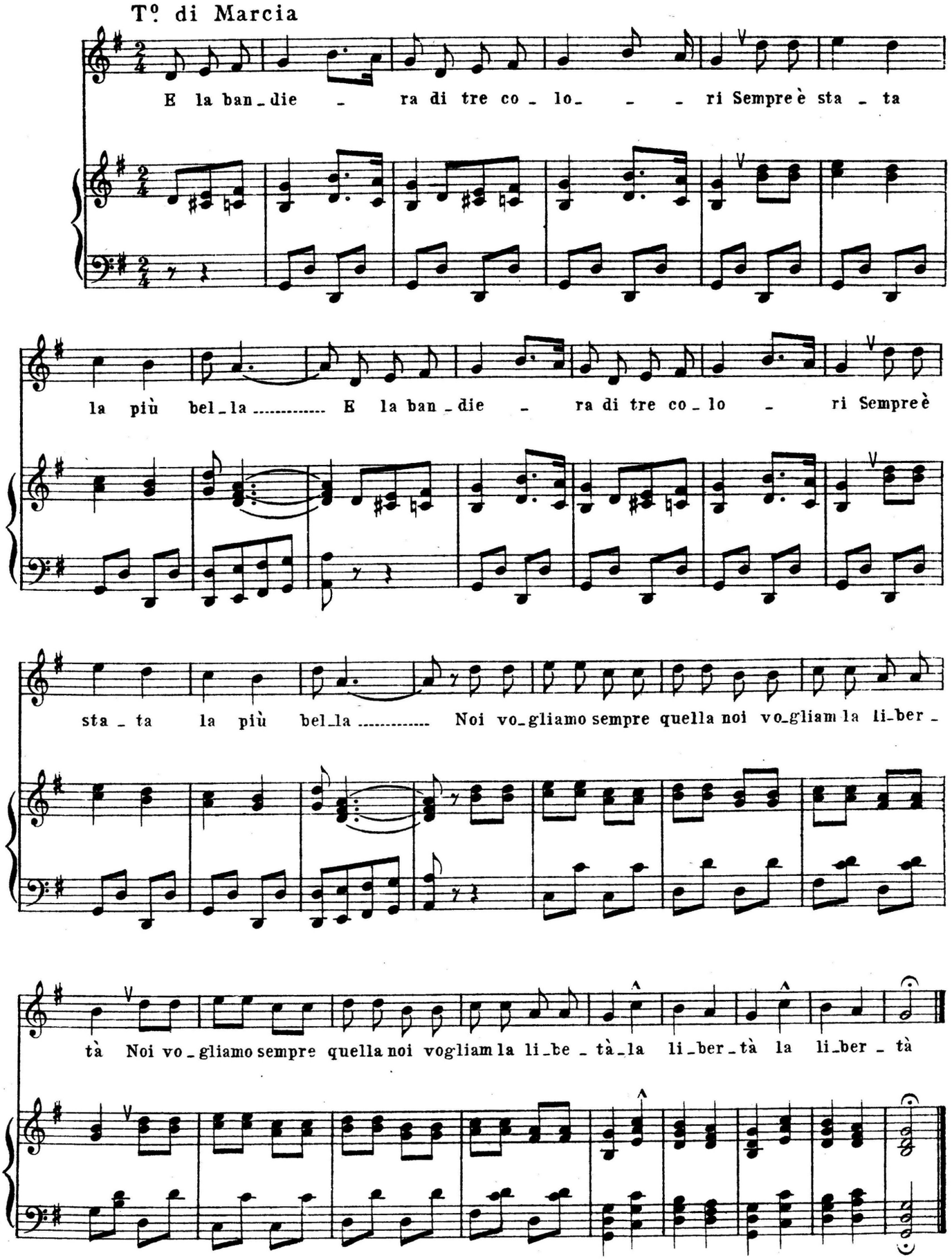

E la bandiera dei tre colori
sempre è stata la più bella!
Noi vogliamo sempre quella
noi vogliamo la libertà.

Tutti uniti in un sol patto,
stretti intorno a la bandiera
griderem mattina e sera:
Viva, Viva i tre color!

SUL PONTE DI BASSANO

Sul ponte di Bassano
Là ci darem la mano,
Noi ci darem la mano
E un bacin d'amor.

Per un bacin d'amore
Successer tanti guai,
Non lo credevo mai
Doverti abbandonar.

Doverti abbandonare,
Volerti tanto bene
È un giro di catene
Che m' incatena il cuor.

(Coro maschile)

Che m'incatena il core
Sarà la mia morosa,
A maggio la và sposa
E mi vo fà el soldà.

(Coro femminile)

Che m'incatena il core,
Che mi incatena a vita,
Ohimè ! che son tradita
Per un bacin d'amore.

E mi farò il soldato
Nel 6° Reggimento,
Non partirò contento
Se non t'avrò sposà.

Sul ponte di Bassano

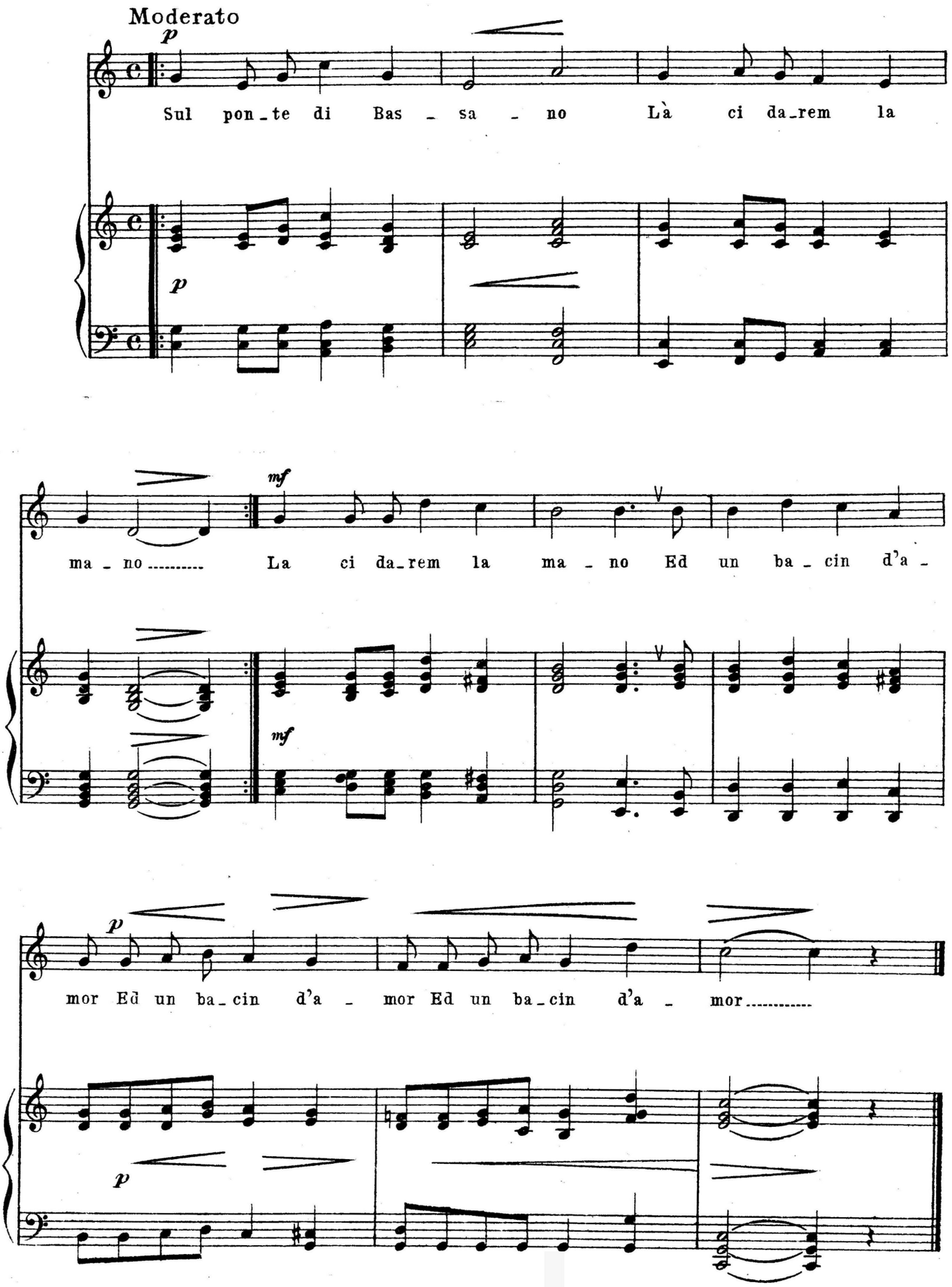

LA RIVISTA AL CORREDO

1.

E il cappello
che noi portiamo,
quello è l'ombrello
di noi soldà'.

Cara biondina,
capricciosa,
garibaldina
trullalà
tu sei la stella
di noi soldà'.

2.

E le giberne
che noi portiamo
son portacicche.
di noi soldà'.

Cara biondina...

3.

E lo zaino
che noi portiamo,
quello è l'armadio
di noi soldà.

Cara biondina...

4.

E la gavetta
che noi portiamo,
è la cucina
di noi soldà'.

Cara biondina....

5.

E la boraccia
che noi portiamo,
è la cantina
di noi soldà'.

Cara biondina....

6.

E le fasce
che noi portiamo,
son parafanghi
di noi soldà'.

Cara biondina....

7.

E le scarpette
che noi portiamo
son le barchette
di noi soldà'.

Cara biondina....

8.

E le stellette
che noi portiamo
son disciplina
di noi soldà'.

Cara biondina....

9.

La penna nera
che noi portiamo
è la bandiera
di noi alpin.

Cara biondina....

La rivista al corredo

T.º di Marcia

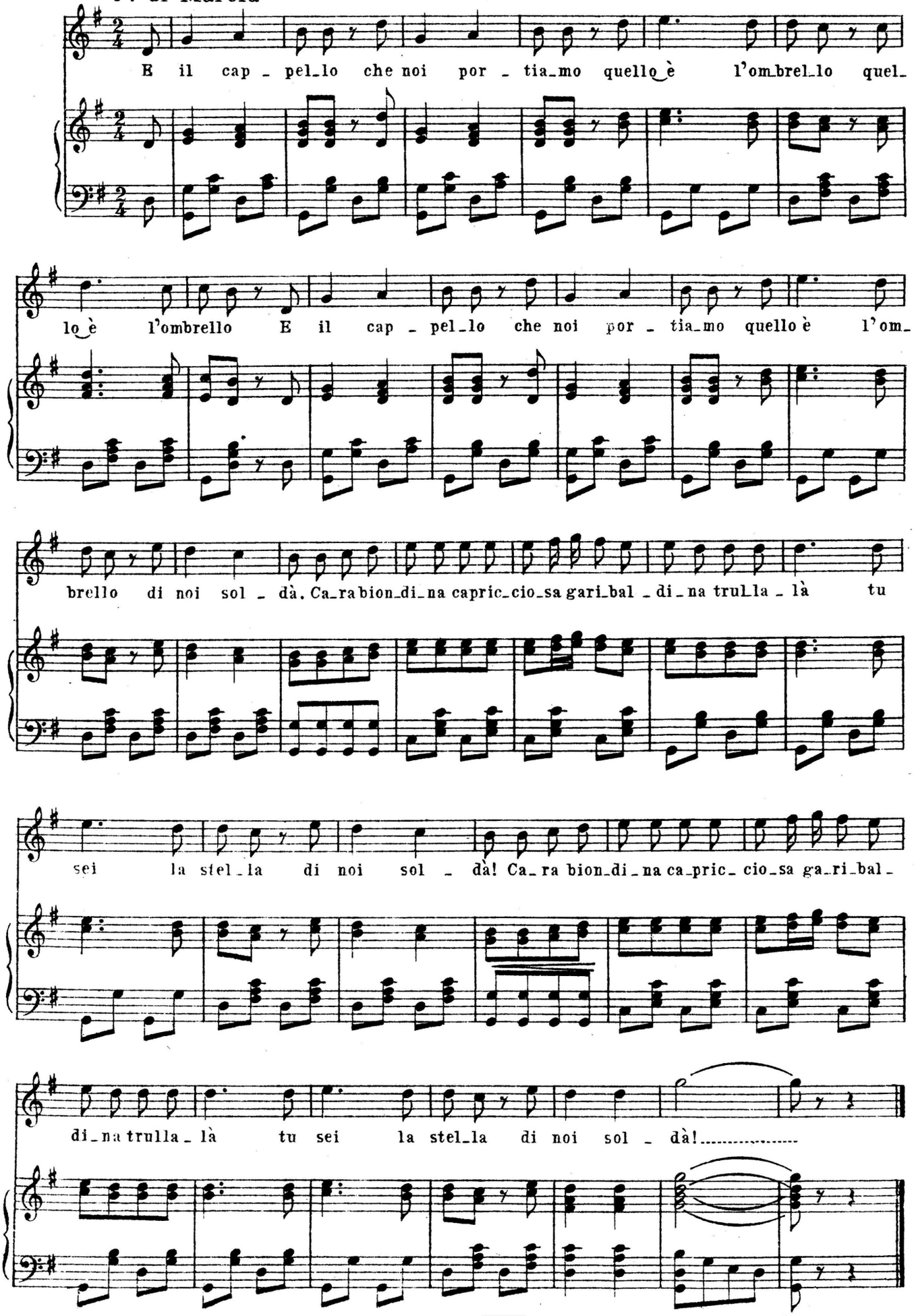

DOVE SEI STATO?

Dove sei stato
mio bell'alpino,
dove sei stato
o bell'alpino
che ti á
cambià
colore?

L'è stata l'aria
dell'Ortigara,
l'è stata l'aria
dell'Ortigara
che mi ha
cambià
colore.

Sul Monte Nero
c'è una tormenta,
Sul Monte Nero
c'è una tormenta
che mi ha
cambià
colore.

Là sul Pasubio
c'è un barilotto,
là sul Pasubio
c'è un barilotto
che mi ha
cambià
colore.

Sul Monte Grappa
c'è una bombarda,
sul Monte Grappa
c'è una bombarda
che mi ha
cambià
colore.

È stato il fumo
della mitraglia,
è stato il fumo
della mitraglia
che mi ha
cambià
colore.

Ma i tuoi colori
ritorneranno,
i tuoi colori
ritorneranno
questa sera
a far
l'amore!

A far l'amore
ci vuol vent'anni,
a far l'amore
ci vuol vent'anni
e una bambina
e del
buon vino;

Una bambina
appassionata,
una bambina
appassionata
e occhi azzurri
e cavei
d'oro.

Si fà l'amore
senza malizia,
si fà l'amore
con una mano in man
e gli occhi
vòlti
al cielo.

Lassù nel cielo
ci stan le stelle,
si contano tra loro
le storielle
nelle
notti
oscure.

Si contan tante
storie d'amore,
ripetono quello
che leggono
in fondo
ad
ogni cuore.

In fondo al cuore
ci son segreti,
solo una mamma
ed una stella
li san leggere
e
capire.

O Teresina
sei la mia stella
guarda nel mio
cor, ci troverai
un fiorellin
di
amore.

Un fiorellino
fatto di sogni,
un fiorellino
fatto di sogni
e di speranze
e di
dolore.

Fatto di sogni
sognati in cielo,
di dolori patiti
in terra, su pei
monti a far
la
guerra.

Ma i tuoi dolori
ti passeranno,
ma i tuoi dolori
passeranno
questa sera
a far
l'amore.

Dove sei stato?

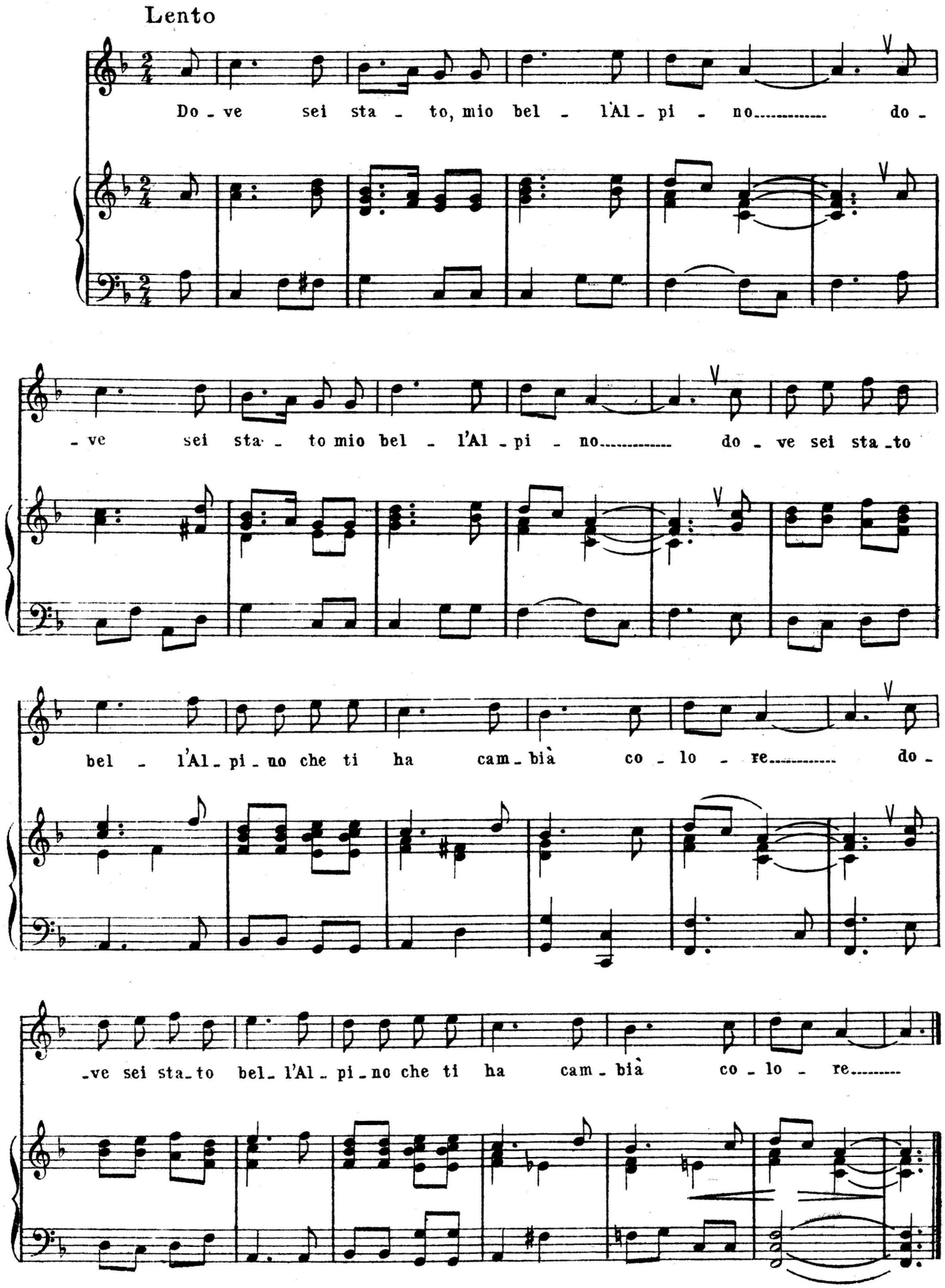

O Dio del Cielo

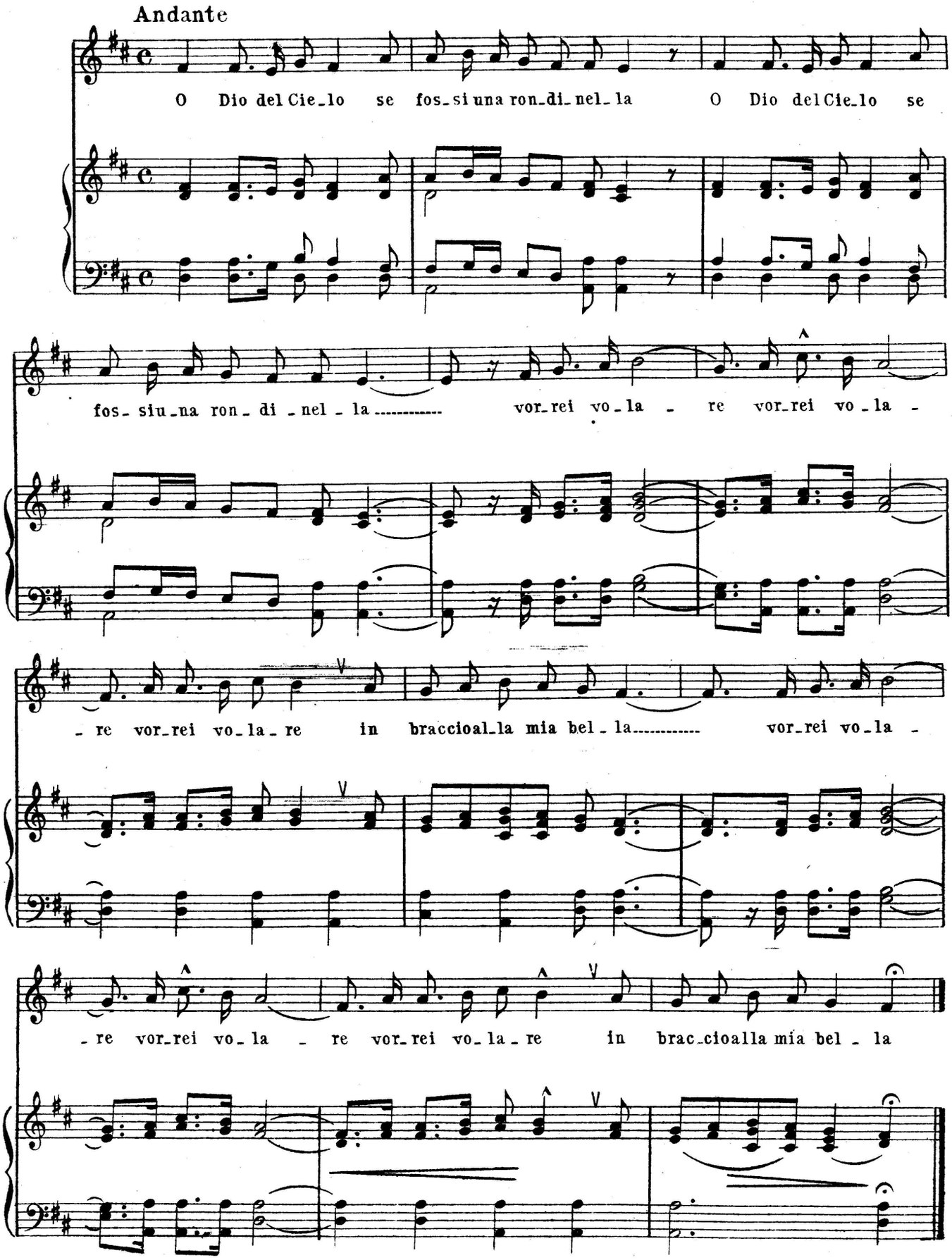

O Dio del Cielo,
se fossi una rondinella,
vorrei volare
in braccio alla mia bella.

Prendi il fucile
e vattene alla frontiera
Là c'è il nemico
che alla frontiera aspetta.

INDICE

Marcia Reale	*Pag.*	2
Inno Sardo	»	7
Giovinezza	»	10
Canto degli Italiani	»	14
Inno di Garibaldi	»	19
La leggenda del Piave	»	22
Monte Grappa	»	25
La Campana di S. Giusto	»	28
Addio mia bella Addio	»	31
La canzone del Bersagliere	»	34
L'addio del Bersagliere	»	38
Inno degli Sciatori	»	41
La ritirata	»	46
Inno del Reggimento S. Marco	»	52
Quando passan le Legioni	»	57
La Marcia delle Legioni	»	62
Inno a Roma	»	67
Il Decennale	»	73
Balilla	»	80
Giovani Fascisti	»	84
Bimbe d'Italia	»	88
Inno degli Studenti universitari Fascisti	»	93
Italia bella, Italia cara	»	98
Patria che sei bella	»	101
Le Avanguardie d'Italia	»	106
Cuori e Motori	»	110
Cara Signora Italia	»	113
La penna nera	»	116
Quel Mazzolin di Fiori	»	118
La Bandiera Tricolore	»	120
Sul Ponte di Bassano	»	121
La rivista del Corredo	»	123
Dove sei stato?	»	125
O Dio del Cielo	»	127

FASCISTA RIVOLUZIONARIA
SOTTOSEGRETARIATO
O.G.I.F.
ANNO XI